"Impresso nas machinas rotativas de MARINONI

Correio da Manhã

Director — EDMUNDO BITTENCOURT

Impresso em papel da casa P. PRIOUX & C. Paris

ANNO XI — N. 3.842 | RIO DE JANEIRO — QUINTA-FEIRA, 25 DE JANEIRO DE 1912 | Redacção — Rua do Ouvidor, 162

EXPEDIENTE

Percorrem os Estados de Minas Geraes, S. Paulo e Rio de Janeiro, em serviço desta folha, os nossos viajantes srs. Luiz de Mattos Neves, Pedro Baptista da Silva e Lourenço Placido Campozana, os quaes são os unicos autorizados a receber quaesquer importancias desta folha.

PAZ E ORDEM

A situação do sr. Accioly no Ceará, sem o apoio franco do governo federal, tornou-se insustentavel, depois do conflicto sanguinolento que presenciou a Fortaleza nestes ultimos dias. Contra a opposição animada e até sustentada pela tropa da União nada poderia fazer o presidente do Ceará, a não ser oppôr a força á força, a policia aos populares açulados pela opposição, concorrendo para maior derramamento de sangue. Até esta consequencia não quiz chegar o sr. Accioly. Resolveu, pois, passar o governo ao seu substituto dr. Graccho Cardoso, que, por sua vez, telegraphou ao presidente da Republica informando-o do estado das coisas, concluindo por dizer-lhe que não podia assumir o cargo pelas mesmas razões porque o deixava o sr. Accioly, isto é, por falta de garantias e de força, entregue como se acha a capital a uma verdadeira agitação revolucionaria. Assim informado, o presidente da Republica se dirigia logo ao inspector daquella região militar, determinando-lhe que prestasse todo o auxilio a autoridade estadual constituida para que pudesse ella manter-se no poder.

Cumpriu o presidente da Republica o dever que lhe é imposto pelo pacto federal, e si mesmo por o haver cumprido merece applausos, ainda é mais digno delles, porque assim tirou aos agitadores do Ceará a presumpção de que podiam contar com o governo federal para o exito das suas pretenções por meio da violencia e da desordem. Foi sempre o *Correio da Manhã* combatente das oligarchias, comquanto, relativamente á do Ceará, se mostrasse mais de uma vez, convencido da honestidade na administração do Estado, á vista da boa ordem e regularidade das suas finanças. Entendemos sempre, e por isto o regimen federativo nunca mereceu as nossas sympathias, prevendo nós a sua fallencia, que a revolução era o recurso unico que restava aos opprimidos dos Estados para acabar com as tyrannias que os flagellavam. Mas, as revoluções são do povo e só do povo, confraternizando com ellas a força publica, quando convencida da sua justiça. No Ceará, entretanto, como noutros Estados que porfiam por acabar com as oligarchias, a revolução é menos do povo do que dos soldados, que no que estão principalmente empenhados é na collocação de um militar na cadeira presidencial, não pelo voto como em Pernambuco, onde realmente houve eleição, eleição disputada palmo a palmo, mas pelo assalto material coroado pela deposição. Não espera a opposição cearense o pleito eleitoral. Precipita os acontecimentos, seguindo o triste exemplo da opposição bahiana.

E' o que não podia tolerar o presidente da Republica, tanto mais quanto a opposição ali como noutros Estados, especulava com seu nome, propalando que tinha as costas por elle aquecidas. E' preciso que s. ex. contenha os exaltados, sobretudo os exaltados do Exercito, que têm outra missão bem diversa do que fazer politica, perturbando a ordem publica e fomentando e alimentando a anarchia. E' preciso que s. ex. convença a opinião, no paiz e fóra do paiz, que não tem a menos solidariedade com esse movimento de algumas guarnições federaes, movimento que, aqui e fóra daqui, muita gente acredita estimulado por s. ex. e por s. ex. reservadamente apoiado. Cumpre que s. ex. por actos positivos desfaça esse juizo erroneo da opinião, e a convença de que ao contrario, elle reprova esse desvio de alguns militares, do cumprimento dos seus deveres, arrastados por alguns cabeças tambem militares, desvairados pela ambição ou seduzidos por politicos profissionaes que os convertem, envilecendo-os, em instrumentos das suas pretenções e auxiliares dos seus negocios.

Attente o marechal Hermes na impressão que estão causando no estrangeiro os factos desenrolados, nestes ultimos dias, no Brasil. As bombardas do general Sotero cairam tambem sobre o credito nacional. Operações financeiras que estavam sendo tratadas, foram logo interrompidas. Algumas se mallograram de todo. Na Europa se julga o Brasil em plena desordem e anarchia, ameaçado de uma formidavel conflagração social. E a má situação, dia a dia se aggrava com as noticias que se repetem de tumultos, de conflictos, de combates nas ruas das cidades, de soldados e marinheiros atacando as policias estaduaes, de deposições, emfim, pela força armada. Urge que tenha termo uma situação que, além de abater-nos, de rebaixar-nos aos olhos do mundo, está fazendo enorme damno ao nosso trabalho, ao nosso progresso, ao nosso desenvolvimento economico, dependentes da ordem no paiz, sem a qual não ha credito possivel. Proceda o marechal Hermes como lhe impõe a suprema magistratura de que está investido, e ao Brasil voltarão a paz e a tranquillidade que lhe estão faltando. Mas proceda com energia e firmeza, não esquecendo a justiça e a lei, desagrade a quem desagradar, fira a quem ferir. Faça-se obedecer pelos que estão a desrespeitar-lhe e contrariar-lhe a autoridade. Seja o chefe real da Republica brasileira, compenetrado das graves responsabilidade que carrega, certo de que lhe não faltará o apoio da nação.

GIL VIDAL

Topicos e Noticias

O TEMPO

Todo o dia de hontem esteve nublado e humido, havendo chuva intermittente; a atmosphera esteve pesada e quente. A variação assignalada pelo thermometro foi de 25°,5 para o maximo e 22°,6 para o minimo.

HONTEM

INTERIOR — Houve despacho collectivo do ministerio.

* Foram reformados: o vice-almirante Joaquim Marques Baptista de Leão, contra-almirante Francisco Marques Pereira e Souza e o contra-almirante chefe de Saude Naval, dr. Henrique Ferreira dos Santos Reis.

* Foram promovidos: a vice-almirante, o contra-almirante Antonio Lins Cavalcante de Oliveira; a contra-almirante, o graduado Luiz de Azevedo Cadaval e a capitão de mar e guerra Gustavo Antonio Garnier.

* Foi graduado em contra-almirante o capitão de mar e guerra Candido dos Santos Lara.

* Foram assignados diversos decretos de promoções, no Corpo de Saude da Armada.

* O ministro da Fazenda foi autorizado, por decreto, a emittir apolices até á quantia de 50 mil contos.

* Foram assignados decretos de promoções, graduações, classificações e transferencias na Brigada Policial.

* O presidente da Republica recebeu um telegramma do presidente do Ceará, communicando que, coagido pelos acontecimentos, renunciava o governo.

* S. ex. recebeu outro despacho do substituto legal do sr. Nogueira Accioly, desistindo de assumir o governo do Estado, em vista dos tumultos.

* O presidente da Republica telegraphou ao inspector militar no Ceará para que reponha e garanta no governo do Estado, o sr. Accioly.

* O presidente da Republica telegraphou para a Bahia, ao general Sotero de Menezes para que faça recolher aos quarteis as forças sob seu commando.

* Conferenciaram com o presidente da Republica o barão do Rio Branco, senador Quintino Bocayuva e o general Caetano de Faria.

* Conferenciaram com o presidente da Republica, o chefe de policia, prefeito, commandante da Brigada policial e o director geral dos Telegraphos.

* O Thesouro Nacional remetteu aos nossos agentes financeiros em Londres, 300.000-0-0 libras e 22.012,77 francos.

* O ministro da Fazenda assignou diversas portarias concedendo licenças.

* O ministro da Fazenda nomeou o sr. Fausto Baptista dos Santos para o logar de collector federal em Santo Antonio do Monte e Renato Lacerda para escrivão, em Muzambinho, em Minas Geraes.

* O Thesouro Nacional foi autorizado pelo Tribunal de Contas, a effectuar diversos pagamentos.

* O Thesouro concedeu á delegacia fiscal na Bahia, o credito de 115:000$ para as despezas da commissão de estudos da Rêde de Viação Ferrea, nesse Estado.

* Foi communicado ao Ministerio da Fazenda o fallecimento do escrivão da collectoria, em Muzambinho, José Gaspar Sobrinho.

* Foi nomeado Gabriel Ferreira para o logar de fiscal da cunhagem da Casa da Moeda.

* O Thesouro Nacional recebeu da E. F. Central do Brasil a quantia de 1.133:048$290 da renda de 9 a 23 do corrente.

* O ministro da Agricultura teve sciencia da fundação de uma cooperativa agricola na colonia municipal de Santo Angelo, no Rio Grande do Sul.

* O ministro da Agricultura recebeu telegramma do presidente do Estado de Sergipe, agradecendo o decreto que creou o campo de demonstração em São Christovão, naquelle Estado.

EXTERIOR — Os soberanos inglezes de volta de sua viagem á India, chegaram á Malta.

* O ministro da Guerra, francez, fez uma declaração, sobre aviação, aos officiaes do Exercito.

* Sabe-se que o conde de Torim irá baptizar a filha do kronprinz da Allemanha, ha dias nascida.

* O governo francez chegou a um accordo com o italiano, sobre a questão do navio Manouba, ha dias apprehendido pelos italianos.

* Os partidos politicos, na Hespanha, tomaram deliberações referentes ao actual ministerio.

* Em França, foi votada a primeira verba destinada á aviação.

* Os chefes dos departamentos do Ministerio da Marinha, de França, examinaram um projecto do sr. Delassé.

* *La Prensa* publicou um artigo sobre a attitude da Argentina em face dos acontecimentos paraguayos, applaudindo-a.

* Os grevistas argentinos pediram a todos os centros operarios do mundo que impedissem o contracto de novos foguistas e machinistas para a Argentina.

* Chegou a Santiago do Chile grande quantidade de armamento bellico.

* Os novos ministros chilenos prestaram o juramento da praxe.

* Foi eleita, em Lima, a commissão que deverá presidir os trabalhos eleitoraes.

* A revolução de Guayaquil pediu ao governo o fuzilamento dos cabeças do ultimo movimento subversivo generaes Flavio Alfaro, Pedro Montero e Paez.

Estiveram no gabinete do ministro da Viação: senadores Quintino Bocayuva, Pires Ferreira e Gabriel Salgado; deputados Raymundo de Miranda e coronel Pedro de Almeida; drs. Faria Rocha, Palma Guedes, Lassance Cunha, Oliveira Passos, Alencar Lima, Costa Cordeiro, Pelino Sampaio, Otto de Alencar e Adolpho Del-Vecchio.

Estiveram no gabinete do ministro do Interior: senador Pedro Borges, deputados Antonio Nogueira, Augusto de Freitas e João Lopes; dr. Eloysio de Castro e coronel Silva Pessoa.

Caixa de Conversão

Foi o seguinte o movimento:

Entraram 355:0-0 libras; saíram 2.076:0-0 libras e 200 marcos.

Lastro:	
Ouro em deposito	367.487:963$305
Responsabilidade do Thesouro: lei n. 2.357 e decreto n. 8.312	19.339:776$016
Total	386.827:739$321
Emissão:	
Notas em circulação	386.823:890$000
Moeda subsidiaria	3:849$321
Total	386.827:739$321

Cambio

TAXA OFFICIAL

Praças	90 d/v.	A' vista
Sobre Londres	16 3/32	15 13/16
" Paris	$591	$601
" Hamburgo	$732	$740
" Italia	—	$602
" Portugal	—	$321
" Nova York	—	3$108
Libra esterlina em moeda	—	15$050
Ouro nacional em vales, por 1$	—	1$687
Bancario	16 1/16	16 1/8
Caixa matriz	16 1/16	16 1/8

Renda da Alfandega

Em ouro	179:998$285
Em papel	304:149$698
Arrecadada de 1 a 24 do corrente	8.411:272$414
Em egual periodo de 1911	7.679:042$255
Differença a maior em 1912	732:230$159

HOJE

Paga-se na Caixa de Amortização os juros das apolices da divida publica, relativos ao segundo semestre de 1911.

* Está de serviço na Repartição Central de Policia o 2° delegado auxiliar.

Missas

Rezam-se as seguintes, por alma de:

Antonio Rodrigues de Paiva, ás 9 horas, na egreja de S. Francisco de Paula;

Marianna Sampaio, ás 9 horas, na matriz do Engenho Velho;

Luiz Gonçalves de Barros, ás 8 horas, na matriz de S. Christovão;

Luiza Rodrigues da Costa, ás 9 horas, na matriz do Santissimo Sacramento;

Julita Tourinho Bittencourt Lobo, ás 9 horas, na egreja de S. Francisco de Paula.

Reuniões

Effectuam-se as seguintes, além das annunciadas na *Vida Operaria*:

Centro Beneficente Homenagem ao Conselheiro Augusto de Castilho, ás 7 horas;

Real Associação Beneficente Condes de Mattosinhos e S. Cosme do Valle, ás 7 horas;

Gremio dos Machinistas da Marinha Civil, ás 7 1/2 horas;

Centro União dos Proprietarios de Hoteis e Classes Annexas, ás 8 1/2 da noite;

Fraternidade dos Filhos da Luzitania, ás 7 horas;

Gremio Allan Kardec, ás 7 horas;

Club de Regatas Jardineuse, ás 8 horas.

Secção Livre

Publicamos:

Guaratiba.

Loterias da Capital Federal.

Companhia Edificadora.

Augusto Lopes.

Agradecimento.

Um pedido aos leitores.

Partido Republicano do Districto Federal.

Jacarépaguá.

A' tarde e á noite

Cinema Avenida — Deslumbrante programma.

Cinema-Theatro Chantecler — *Amores do diabo.*

Pavilhão Internacional — *Já te pintei!*

Cinema-Theatro S. José — Rua dos Arcos 109.

Circo Spinelli — *Viuva Alegre.*

Cinematographo Parisiense — *Aventura do tenente Bremer.*

Palace-Theatre — Festival artistico.

Theatro S. Pedro — *Vinte mil dollars.*

Cinema Paris — Programma variado.

Theatro Recreio — *Preço a palavra e Agulha em palheiro!*

O Ceará antecedeu de algumas semanas as Alagoas. Nas Alagoas, a eleição do governador será em março, no dia 12, no passo que no Ceará ella está marcada para abril.

Pela ordem chronologica, era, pois, natural que o marechal se tivesse de preoccupar primeiro com a terra para onde vae o seu parente Clodoaldo. Mas a ordem chronologica foi invertida; Alagoas virá talvez depois...

Alguns optimistas asseguram que Alagoas não virá... Ali a coisa se resolve em paz. Não haverá combates por falta de combatentes, e a força federal que esteja preparada para liquidar a situação provavelmente chegará a Maceió com a classica pontualidade dos carabineiros de Offenbach...

Não é tanto assim. Exaltadissimos se acham tambem nas Alagoas os animos; e essa exaltação não aproveita exactamente aos partidarios do coronel Clodoaldo. A candidatura deste é uma candidatura victoriosa. Tão victoriosa que está sem um competidor, porque, com a renuncia do sr. Camboim, que era o candidato do governo, ficou o campo inteiramente aberto aos opposicionistas. Os opposicionistas, nestas condições, não precisam mais de *meetings* nem de discursos de propaganda, que podem servir de pretexto a arruaças perigosas. Essas arruaças darão uma grande força ao governo estadual. Nem de outra coisa precisa elle para se montar; e é precisamente uma posiçãozinha de victima aquillo que o sr. Euclydes Malta mais deseja.

O partido opposicionista tem em Maceió o seu jornal. Por que não exprime, por meio desse jornal, o pensamento que, sendo de todos os alagoanos, tem a virtude de ser exactamente o dos elementos moderados daquelle partido?

O sr. Euclydes Malta é um homem morto... Não se bate num defunto.

Por amor da sua causa, deve a opposição alagoana ser a primeira interessada em rejeitar a quéda do seu adversario de tantos annos. Nem o governo federal, nem particularmente o coronel Clodoaldo, poderão applaudir excessos que infelizmente se pregaram e, sendo prejudiciaes ao partido opposicionista, são, sobretudo, funestos para Alagoas.

Esteve hontem no palacio do Cattete o sr. J. J. Seabra, ministro da Viação.

S. ex. chegou ali pouco antes de 1 hora da tarde e despachou com o presidente da Republica, tendo-se retirado do palacio, com destino á sua residencia, antes de chegarem os seus collegas.

E' preciso insistir na urgente necessidade que temos de terminar com o Exercito politico, fazendo de uma vez por todas, recolher aos seus corpos os officiaes delles distrahidos para esse ou aquelle mister alheio á sua profissão. Para isso nada mais é preciso do que continuar o ministro da Guerra aquellas medidas de que cogitou não ha muito tempo, mas accrescentando-as com a obrigação imposta aos officiaes superiores de cohibir toda e qualquer pretenção politica dos seus commandados, a menos que elles para os levarem a effeito, se valham do recurso da reforma.

Telegramma que publicamos na parte desta folha destinada ás occorrencias da Bahia, relata que os tenentes Felinto Sampaio, Americo Freitas e outros officiaes do Exercito foram vistos a dirigir o movimento subversivo da ordem publica que os seabristas estão levando a effeito na Bahia. Ora, isto é francamente desmoralizador das nossas instituições militares e não se póde comprehender que o general Menna Barreto se conserve alheio a casos dessa ordem, quando se sabe que s. ex. conhece perfeitamente o de que precisa o Exercito, concordando em que essa situação se vá eternizando em detrimento dos interesses concernentes á nossa segurança militar.

O tenente Felinto e todos os mais que em S. Salvador promoveram disturbios, ou são creaturas do sr. Seabra ou esperam que elle triumphe para effeitos de interesse pessoal que bem se descortinam; e, si appellamos para o general Menna Barreto, nas circumstancias bem precarias que o nosso Exercito atravessa, do ponto de vista da sua disciplina e da sua efficiencia militar, é porque s. ex. prometteu, ao principio de sua administração, desenvolvel-a consultando os verdadeiros interesses da classe que dirige.

Nos acontecimentos da Bahia, ou s. ex. e o presidente da Republica se dispõem a agir daqui, ou aquelles officiaes de que fala o despacho acima apontado continuarão nas suas proezas arruaceiras, sem medo de nenhum correctivo por parte do commandante da 7ª região, e isso porque o general Sotero acha que assim é que está bom, dando elle proprio o detestavel exemplo de que é, em toda a sua amplitude, um official subalternizado aos caprichos da politicagem.

Parta a reprimenda para esse estado de coisas, do presidente da Republica ou do ministro da Guerra, o facto é que isso precisa ter o fim, dada a nossa indiscutivel e inalienavel necessidade de possuirmos um exercito militar, e só militar.

Acham-se já na pagadoria do Thesouro as folhas de pagamento do pessoal da Repartição de Obras Publicas e Aguas.

Todavia, parece que ha o intuito de sómente se pagar a esse pessoal na proxima terça-feira, que aliás é dia de eleição, e em que, naturalmente, não funcciona aquella repartição.

Por que não effectuar antes esse pagamento, e por que esperar uns tantos dias, tanto mais que se trata de pessoal operario, gente pobre, que por isso mesmo deveria ser paga mais pontualmente?

Espalham os intimos do sr. Seabra que o presidente da Republica não retira da inspecção militar da Bahia o general Sotero, porque o mesmo general agiu rigorosamente de accordo com o marechal. Dizem até que disso ha prova escripta, que está em mãos do general Menna Barreto, ministro da Guerra.

E' historia mal contada, na qual ninguem acredita. O marechal Hermes mandou que o general Sotero puzesse á disposição do juiz seccional a força precisa e por elle requisitada para cumprimento do *habeas-corpus*. Nunca, porém, o marechal Hermes deu ordem para ser bombardeada a Bahia. Estava o marechal tão longe disto, que ficou surprehendido e pasmo com o telegramma do general Sotero.

O responsavel daquelle attentado ainda é o sr. Seabra, que abusou do *pacto de honra* que o presidente da Republica, num discurso, disse que tinha com elle. Si houve combinação para o bombardeio foi entre o ministro da Viação e o general Sotero. O marechal, é certo, foi fraco, dando ao sr. Seabra as garantias e a protecção de que elle necessitava. Mas nunca, esta é que é a verdade, autorizou que os fortes S. Marcello e Barbalho despejassem a sua artilheria contra a cidade indefesa.

Nestas condições, não póde deixar de ser uma fantasia a propalada existencia de um documento escripto do marechal ao general Menna Barreto, ordenando aquella inqualificavel barbaridade. O sr. Seabra, neste caso da Bahia, ainda é o principal responsavel. A sua autoria no bombardeio bem póde ser comparavel á do proprio general Sotero, seu espoleta, seu logar-tenente, que, a bem da disciplina e do bom nome do Exercito, deve ser retirado do cargo que occupa.

O ministro da Fazenda, devolvendo ao seu collega da Viação o processo relativo ao accôrdo firmado entre a commissão fiscal e administrativa das obras do Porto do Rio de Janeiro, para a permuta de terrenos necessarios ao arrazamento do morro do Senado, solicitou providencias no sentido de ser orientada a respectiva planta e determinada com precisão a área de cada terreno, visto que ha divergencias entre as áreas escriptas e as que resultam do calculo das dimensões cotadas nos lados das figuras dos terrenos.

De um dos jornaes vespertinos de ante-hontem, reproduziram quasi todos os matutinos de hontem a seguinte communicação:

"Do gabinete do sr. ministro da Guerra pedem-nos para declarar que o general Menna Barreto não pedirá demissão daquelle cargo, conforme tem sido espalhado em boatos. S. ex. deverá receber amanhã, pela manhã, a visita do sr. presidente da Republica."

Decididamente, tanto o sr. ministro da Guerra como o pessoal do seu gabinete não fazem agora outra coisa sinão pilheriar com o publico e com o presidente da Republica.

O coronel Manoel Camillo da Fontoura, commandante do 2° regimento de infanteria, foi hontem agradecer ao presidente da Republica a visita que s. ex. fez domingo ao quartel daquelle regimento, na Villa Militar.

Consta-nos que o presidente da Republica deu ordens para que, na hypothese do presidente deposto do Ceará se achar em viagem, ser reconduzido a Fortaleza, em navio de guerra que, de accordo com as forças do Exercito, effectuarão a sua reposição.

O ministro da Fazenda nomeou Gabriel Ferreira para exercer, interinamente, o logar de fiscal da cunhagem da Casa da Moeda.

A crise politica parece que se está caracterizando em seus symptomas mais alarmantes. Não ha escurecer que o marechal Hermes, compenetrando-se, afinal, da gravidade da situação creada ao seu governo pelas ambições de falsos amigos, procura emendar a mão.

Infelizmente esse gesto do presidente da Republica veiu um pouco tardio e incompleto nas suas consequencias logicas. Assim é que, não obstante a ordem terminante, categorica, de reposição do dr. Aurelio Vianna, ainda continúa á frente da guarnição da Bahia o general Sotero de Menezes.

Póde ser uma prova de deferencia por um companheiro d'armas. Mas do que não resta a menor duvida é que a permanencia do general Sotero no cargo em que não soube manter a linha de correcção militar, começa a ser tomada como demonstração de fraqueza, por parte do governo, indicio da falta de confiança nos elementos militares que têm a restricta, a disciplinar obrigação de prestigial-o dentro da ordem constitucional.

O incidente da deposição do presidente Accioly veiu pôr na maior evidencia a anarchia que ergue o collo, ameaçando tragar o paiz, desmoralizando-o no conceito das nações cultas e policiadas.

Ainda desta vez o marechal Hermes quiz salvar a honra do seu governo, ordenando a reposição da autoridade tão violentamente afastada do seu posto. Obterá s. ex. o exito desejado?

Certo que sim, desde que se delibere a, no Ceará como na Bahia, não contemporizar com os criminosos, afastando da cabeça delles a responsabilidade dos delictos que só podem ser julgados pelos tribunaes competentes.

Proceda o marechal Hermes com energia e firmeza, dentro da lei, que o paiz inteiro não lhe regateará o seu apoio, pondo-se francamente ao seu lado contra os inimigos da Patria e da tranquillidade publica.

Partiu hontem, com destino a Montevidéo, e dahi para Assumpção, o contra-torpedeiro *Sergipe*, do commando do capitão de corveta Isaias de Noronha.

O almirante, chefe do Estado-maior da Armada, visitou hontem aquelle navio, passando-lhe a revista de mostra geral.

Ouvimos que varios generaes effectuaram uma reunião para tratar da situação politica. Na referida reunião ter-se-ia deliberado manifestar ao presidente da Republica o desejo de que o general Menna Barreto continúe na pasta da Guerra, sendo incumbidos de interpretar o sentimento dos seus collegas, os generaes Caetano de Faria e José Christino.

Hontem o general Caetano de Faria teve uma conferencia com o marechal Hermes.

O ministro da Viação ainda hontem não compareceu ao seu gabinete.

O ministro da Hollanda, esteve hontem, no gabinete do director dos Telegraphos, combinando com o dr. Vieira Pamplona as bases de um convenio que vae propor ao governo do Brasil, para o serviço radio-telegraphico entre a Hollanda e a Goyana Hollandeza, por intermedio da grande estação radio-telegraphica que está sendo montada em Belém do Pará.

Conforme fomos os unicos a noticiar, a convite do general José Christino Pinheiro Bittencourt, que presidirá os trabalhos, reune-se amanhã, no Departamento Central a nova commissão de promoções, constituida de accordo com o decreto legislativo ultimamente votado.

Fazem parte da commissão os generaes José Caetano de Faria, Vespasiano Gonçalves de Albuquerque Silva, Gregorio Thaumaturgo de Azevedo, Pedro Ivo da Silva Henriques, Pedro Augusto Pinheiro Bittencourt, Olympio de Carvalho Fonseca, José Carlos Pinto Junior, Alfredo Barbosa e Alfredo Carlos Muller de Campos.

A antiga commissão deverá tambem reunir-se pouco antes desta, afim de encerrar seus trabalhos, visto ter sido dissolvida.

Communica-nos a Repartição de Aguas e Obras Publicas:

"Tendo-se de proceder a um concerto no encanamento da Tijuca, que abastece os morros do Pinto, Livramento e Conceição e os predios altos da Avenida Central e rua do Ouvidor, previne-se os moradores desses pontos que amanhã (26), das oito horas da manhã até ás duas horas da tarde, ficará interrompido o fornecimento d'agua".

O Thesouro Nacional recebeu hontem do thesoureiro da Estrada de Ferro Central do Brasil a quantia de 133:048$290, proveniente de sua renda no periodo de 9 a 23 do corrente mez.

Lembramos a nossos leitores que a partir das 7 3/4 da manhã de hoje até ás 6 da tarde, a casa "Carnaval de Veneza" vende finos ternos de *puro linho* a 19$000.

O intendente municipal de D. Pedrito, no Estado do Rio Grande do Sul, enviou ao ministro da Agricultura o seguinte telegramma:

"Devido á acção da propaganda levada a effeito por iniciativa desse ministerio, está tomando notavel incremento a lavoura do trigo neste municipio e no Estado, já estando organizadas varias empresas para a cultura desse cereal no corrente anno, devido aos esforços do fiscal da cultura do trigo, coronel Lucio Cidade. Este não poupa esforços tambem para o desenvolvimento da cultura da alfafa e cereaes. Este Estado, o principal na industria pastoril, breve será tambem o primeiro na agricultura. Peço a v. ex. determinar esta cidade para séde de um dos ajudantes do inspector agricola no Estado, afim de serem melhor dirigidos e encaminhados os agricultores. Pelo municipio agradeço a v. ex. Saudações cordiaes."

A Saude da Mulher — Para hemorrhagias.

O ministro da Fazenda solicitou do general prefeito do Districto Federal as providencias necessarias afim de que a Prefeitura entre para o Thesouro Nacional com a quantia de 55:048$665, proveniente de consumo d'agua por hydrometro e por penna, correspondente ao saldo a favor da Inspecção Geral de Obras Publicas, em 1909.

BEBAM VINHO "VASCO". FERRAZ DE MACEDO & C.

Para o Thesouro Nacional entrou hontem a Companhia Mineira de Electricidade com a quantia de 60:000$000, caução de 10 o/o do seu capital, para os effeitos de sua installação legal.

Aviso importante

Hoje, das 7 3/4 da manhã ás 6 da tarde, a casa "Carnaval de Veneza" venderá, a titulo de "Bonificação", finos ternos de brim puro linho, de correcta confecção e *brim já molhado*, a 19$000.

Sendo este preço um reclame, só será mantido até ás 6 horas da tarde de hoje, rigorosamente.

UMA ENTALAÇÃO

Soliloquio do dr. J. J. Seabra

E' realmente critica a minha situação!

Si deixo o ministerio, no dia 27, para pleitear a eleição no dia 28, dia designado pela minha assembléa, que reunida em minoria funcciona na capital bahiana, perco a pasta e perco o governo da Bahia, porque, embora eleito, não serei reconhecido, desde que o maldito Supremo Tribunal já decidiu que esta assembléa funcciona *illegalmente e em minoria*, e, portanto, não podia designar o dia 28 para a eleição;

si não deixo a pasta, ou a eleição se fará e serei inelegivel, porque me conservei no ministerio ou mandarei dizer que não façam eleição nesse dia e terei sanccionado a sentença do Supremo Tribunal, ficando a minha assembléa, pelo meu voto tambem, reconhecida como assembléa de bobagem e o pobre barão de São Francisco, minha ultima esperança, meu presidente do Senado, como primeiro substituto de bobagem do governador do Estado.

Como sair desta entalação, meu Deus!

A minha grave molestia conjurou por dias a crise da saida do ministerio. Mas agora a doença não resolve o caso. E' preciso *ficar* ou *sair*.

Si saio... fico... no olho da rua, sem ministerio e sem governo da Bahia; si fico... saio do governo da Bahia e saio afinal do ministerio, porque eu bem sinto que estou aqui, estou na rua.

Hamlet! Hamlet! valei-me. *To be or no to be.*

....

(Ouve-se ao longe uma voz que lhe diz: doutor, doutor, por piedade, deite-se, não se agite tanto, o medico recommenda repouso absoluto no tratamento deste embaraço grippe-gastro-ministerial.)

....

E o dr. J. J. Seabra, deixando cair sobre o leito o seu pesado corpo, balbuciou estas ultimas palavras:

BOMBARDEIO, BOMBARDEIO, AFINAL FUI EU O BOMBARDEADO!

NUTROGENOL Granado — O tonico preferido.

O capitão de fragata Frederico Ferreira de Oliveira foi reformado, quando em goso de licença, por molestia que o tornara quasi cégo.

Não se conformando com essa violencia, propoz uma acção no juizo federal afim de obter a annullação do decreto que o reformou, pretenção que foi amparada por aquelle juizo.

Appellando dessa decisão a União para o Supremo Tribunal, teve, em sessão de hontem, confirmada a sentença, desprezada a preliminar levantada pelo procurador da Republica de que o seu direito estava prescripto.

Votaram contra a pretenção do official apenas os ministros Canuto Saraiva e Espinola.

Exigir sempre CAFE' CAMARA

Dizem que por estes solicitará reforma o contra-almirante Candido dos Santos Lara, hontem graduado áquelle posto.

A Saude da Mulher — Para irregularidades.

O inspector agricola, interino, no Estado do Rio Grande do Sul, communicou ao ministro da Agricultura a fundação da Cooperativa Agricola da Colonia Municipal de Santo Angelo, sob a denominação de Cooperativa Missioneira, a qual explorará o cultivo do trigo. Por occasião da fundação dessa cooperativa foi enthusiasticamente acclamado o nome do dr. Pedro de Toledo.

O Elixir de Mastruço é o unico medicamento que cura as molestias pulmonares.

O director do Patrimonio do Thesouro Nacional recebeu hontem, do sr. Antonio da Cunha Azevedo, na qualidade de ministro da Veneravel Ordem Terceira de São Francisco da Penitencia, de Cabo Frio, um protesto contra o sequestro dos bens da referida ordem.

Ao que sabemos, o director do Patrimonio vae remetter ao Ministerio da Justiça a cópia do alludido protesto.

Institut Beauté Sortimento completo. Casa Bazin Avenida Central 131.

Solicitou seis mezes de licença o dr. João Pedroso, secretario da Saude Publica, dando hontem parte de doente ao director geral daquella repartição afim de aguardar o despacho do seu pedido.

O dr. Carlos Seidl convidou o dr. Cassio Barbosa de Rezende, medico auxiliar da secção demographica, para exercer o cargo de secretario.

A noticia da escolha do novo secretario foi recebida com satisfação pelos seus collegas de repartição.

Dr. Carlos Werneck — Cons. das 2 ás 4, Ourives, 5.

Chegou hontem, á tarde, o navio *Tiradentes*, que regressou de Angra dos Reis.

A Saude da Mulher — Para suspensão.

Vão ser nomeados para servirem na flotilha de Matto Grosso os seguintes officiaes: capitão-tenente Eduardo Duarte da Silva Junior, primeiros tenentes Barcellos Cunha, Bernardo Colonia, Mario da Costa Braga e Francisco Dias Ribeiro; e segundo tenente Francisco Barroso Nunes.

A Saude da Mulher — Incommodos uterinos.

O Thesouro Nacional remetteu hontem, em cambiaes, aos agentes financeiros do Brasil em Londres, N. B. Rothschild and Sons, 300.000-0-0 libras e 22.012,77 francos.

A Previdencia — Caixa Paulista de Pensões — Pensões vitalicias de 100$ e 150$, mediante o pagamento mensal de 5$ e 2$500, por 10 e 15 annos. Avenida Central n. 95

Consta que vae solicitar reforma o contra-almirante Gustavo Antonio Gomes, hontem promovido.

A Perfumaria Nunes mudou-se para o largo de S. Francisco de Paula n. 25, começo da rua do Theatro.

Vae partir para Assumpção, o contra-torpedeiro *Paraná*.

Dr. Torreão Roxo — Parteiro-operador. Vol. Patria 173 — Cons. 15 G. Dias, 2-5 h.

Foi expulso do territorio nacional o *caften* Nicolau Nanckiski.

E' gravissima a situação na Bahia e urge que o marechal presidente providencie

As noticias que chegam á ultima hora da Bahia assumem um caracter cuja gravidade não póde ser occultada. Marinheiros e soldados disfarçados bem como empregados dos Correios e das Obras do Porto, percorrem a cidade aggredindo os politicos filiados á situação dominante. Essas aggressões foram hontem renovadas ao *Diario da Bahia*, com uma violencia sem nome.

Quer-se assim evitar a normalização da ordem publica, transformando numa verdadeira farça o acto do governo federal, que repoz o dr. Aurelio Vianna.

Acreditamos que ao marechal Hermes hão de surprehender essas noticias e que s. ex. reprove o que estão fazendo na Bahia soldados, marinheiros e empregados das obras federaes! Mas s. ex. está sendo traido pelo seu ministro Seabra, que suja de lama o nome do seu governo, para satisfazer, custe o que custar, as suas ambições. E' preciso que s. ex. tenha um movimento de energia capaz de fazer cessar esses disturbios, restituindo á Bahia a paz e a ordem, que é o que ella não tem desde que o sr. Seabra se fez candidato ao governo e deliberou, para sel-o, conflagral-a e ensanguental-a.

LANÇA PERFUMES

10 grammas	1/2 duzia	4$900
30 "	" "	6$800
60 "	" "	9$800

DESCONTO PARA QUANTIDADES

Camisaria Gomes

34-TRAVESSA S. FRANCISCO-36

O ministro da Fazenda teve conhecimento do fallecimento do sr. José Gaspar Sobrinho, escrivão da Collectoria das rendas federaes em Muzambinho, no Estado de Minas Geraes.

Bebam Antarctica

A melhor de todas as cervejas.

O Thesouro Nacional, por telegramma, concedeu á Delegacia Fiscal na Bahia, o credito de 115:000$000, para occorrer ás despezas das commissões de estudos da Rêde de Viação Ferrea desse Estado.

Vesti vossos filhos No Paraiso das Creanças, R. 7 Set. 100.

O Thesouro Nacional resgatou hontem mais 90:000$000 de apolices da Divida Publica do emprestimo de 1897.

Aos bahianos

Hoje, feijoada, carurú, vatapá, moqueca, frigideiras e muitos outros pratos bahianos. Aceita-se qualquer encommenda; praça Tiradentes n. 71

A acreditada papelaria Mendes, estabelecida á rua do Ouvidor n. 60, recebeu um lindo e variado sortimento de rendas de papel para enfeite de guarda-louça e guarda-comida, estando em sua *vitrine* uma importante collecção de amostras.

Pingos e Respingos

Os jornaes referindo-se ás provas do aviador Garros, têm sido unanimes em chamal-o "o arrojado aviador", "o arrojado aeronauta", etc.

O dr. Arrojado Lisboa pede-nos para declarar que nenhum parentesco tem com o dito homem dos ares, e que elle, Arrojado, nunca se occupou de aviação. Até agora os seus vôos têm sido nas regiões assoladas pela secca, para cavação de açudes, barragens e outros pertences.

***

O marechal presidente telegraphou ao coronel Faustino, inspector no Ceará, dizendo-se surpreso pela declaração por este feita ao governador, de não ter força para garantil-o.

Surpreso? Pois ainda ha quem tenha surpresas nesta terra? Parece-nos que o marechal é o unico.

***

Telegrammas de Fortaleza informaram, hontem, á população carioca, que o sr. Accioly vinha embarcando com a familia para esta capital. Puzemo-nos immediatamente em campo, a indagar da veracidade da noticia, e conseguimos saber que realmente á directoria do Lloyd fôra feita requisição de todos os seus vapores disponiveis para conducção da familia. Conseguiram-se, apenas, cinco paquetes, que transportarão para o Rio os parentes mais proximos.

Subiu o preço das diarias em todos os hoteis.

***

O Victor Marks é candidato a deputado pelo 1° districto. Isto lhe tem valido grandes contrariedades.

Diversos mordedores, ouvindo dizer que elle anda cheio de *cedulas*, têm-no procurado com uma insistencia impertinente. Imagine-se a cara que fazem, quando verificam que as *cedulas* do Victor são eleitoraes, sem curso forçado!

***

Telegramma recebido do Ceará pelo dr. Frota Pessoa:

"Accioly renunciou, declarando verbalmente ao inspector, assim proceder por coacção, visto a força federal ser insufficiente para garantil-o no poder. — *Agapito.*"

Haja apito! é que devia ser a assignatura. Apito de soccorro para salvar o chefe da tribu.

Cyrano & C.

Os embaraços do marechal

Não foi de bom augurio para o governo do marechal Hermes que a sua investidura no poder coincidisse mais ou menos com a mudança de governadores em varios Estados. Assim, com um anno e pouco de administração, têm os cuidados de s. ex. sido já solicitados para as eleições do Ceará, de Pernambuco, de Alagôas, de Sergipe, da Bahia, do Espirito Santo, do Rio de Janeiro, de S. Paulo, do Paraná e, agora, do Rio Grande do Sul. Ao todo, dez Estados onde se agitam as paixões partidarias e onde o marechal tem dedicações valiosas a premiar. Esses dez casos politicos são verdadeiramente dez bombas, algumas das quaes já lhe estouraram nas mãos. Póde-se dizer que, desde o dia da sua posse, não tem feito o presidente da Republica outra coisa sinão attender a queixas de uns, reclamações doutros, sendo a sua attenção monopolizada por episodios estrictamente partidarios, que apenas dentro das conveniencias e dos interesses dos partidos se deveriam resolver.

Mas entre nós, com o regimen que nos rege, os partidos em geral se formam ou se desorganizam ao bafejo official do chefe da Nação. Ao fallecido presidente Penna se increpou certa vez que tivesse expendido aquelle seu conceito tornado famoso — *quem faz a politica sou eu.* Taes palavras nunca sairam da bocca do saudoso estadista e constituiram apenas uma pilheria de jornal, que tomou vulto e depois custou a ser desmanchada. Comtudo, pronunciando aquella phrase, o presidente Penna não fazia sinão dizer a verdade. Quem faz a politica é, no Brasil, o presidente da Republica e aquelle dos presidentes que confessar isso em publico não parodiará absolutamente Luiz XIV, quando pronunciou o seu historico — *L'Etat c'est moi;* dirá apenas o que todos sentem ser a exacta situação da politica como a praticamos e como a fazemos.

O erro do marechal Hermes foi não perceber o alcance dessa situação. Militar receoso da politica, elle entendeu que a não devia fazer: solicitou dos seus amigos que constituissem um partido e entregou a esses amigos e, portanto, ao partido, a tarefa das preoccupações politicas. Não teve bons resultados. Os amigos do marechal não o eram da sua pessoa, mas do seu governo ou, antes, eram os amigos de todos os governos. Reuniram-se debaixo da bandeira do partido e, fingindo que se amparavam, não faziam sinão repellirem-se uns aos outros. Um reflexo interessante dessa ordem de coisas é a luta, nos varios Estados, pela successão governamental. A' excepção da Bahia e de S. Paulo, onde o presidente da Republica teve os centros de resistencia á sua candidatura, todos os outros apresentam o espectaculo de brigas entre irmãos, entre gente do mesmo partido, quer dizer entre gente do partido que o marechal encommendou.

Em Pernambuco, tanto o sr. Rosa como o sr. Damas eram amigos do governo federal; em Alagôas, a luta se dá entre elementos filiados ao hermismo, que adoptaram a candidatura de um parente do marechal, e os elementos do governador, que foram tambem solidos esteios do chefe da nação na sua campanha eleitoral; no Ceará, que sabemos agora afundado na mesma sangueira da Bahia, opposicionistas como governistas se alliaram para suffragar nas urnas, ou nas actas falsas, o nome do marechal Hermes e hoje se repellem. E assim por deante. Quando larga o marechal um caso complicado, não é sinão para pegar noutro. Assim, mal acaba elle de se ver livre da Bahia, apparece-lhe o Ceará. E todas as difficuldades do presidente se resumem, afinal, no facto de ser sobre os interesses oppostos de amigos egualmente dedicados que elle tem de dar o seu julgamento ou, melhor, de preparar a sua attitude.

As agitações levantadas nos Estados a proposito das lutas eleitoraes têm sido, não ha negar, em grande parte, sinão fomentadas pelo menos auxiliadas pelas guarnições federaes. Na campanha de Pernambuco, o que mais a desvirtuou, e a ia quasi tornando antipathica, foi a intervenção indebita de certos elementos da guarnição. Essa intervenção provoca, como tem provocado no Ceará, na Bahia, em Pernambuco, mesmo, e como provocaria em S. Paulo, reacções terriveis da força estadual, promovendo os conflictos armados em que infelizmente se vão agora no Brasil, pouco a pouco, transformando as competencias perante as urnas.

O unico capaz de pôr um dique a essa onda de sangue será o proprio presidente da Republica, removendo com habilidade para outros postos os officiaes das guarnições dos Estados onde tivessem interesses partidarios a zelar. Mas, por isso mesmo que a questão depende do criterio pessoal do marechal Hermes, arrisca-se a ficar sem ser resolvida e cada vez mais complicada. O marechal entregou a politica aos seus amigos e, além disso, não soube reprimir a tempo as ambições de certos officiaes do Exercito que, querendo entrar para a politica, não contam sinão com o prestigio de sua farda e a sua qualidade de militares.

Essas ambições, em vez de serem cortadas, foram, antes, favorecidas pelo marechal Hermes. Si s. ex. não consentisse no assalto armado do Estado do Rio — o primeiro caso politico que teve o actual presidente de resolver — não contariam as opposições estaduaes com a força do Exercito para deitar abaixo a força dos governos oligarchicos e de corrilhos. Esse grande, tristissimo exemplo, é que abriu caminho para a sangueira que veiu depois e continuará a correr sobre o Brasil.

O unico meio capaz de resolver essa crise consiste em conter as ambições dos militares. Mas essas ambições já estão agora muito disseminadas. E o problema todo se cifra, em ultima analyse, em saber si o marechal ainda tem a autoridade moral necessaria para um gesto dessa natureza.

E' triste confessal-o; mas é esta, infelizmente, a situação do governo federal perante as lutas que se estão desenrolando nos Estados.

Foi concedida *exequatur* ás cartas rogatorias expedidas pelo Tribunal do Commercio do Porto ás justiças do Amazonas, para citação de Manoel Fernandes da Silveira Costeira; pelas justiças da Allemanha, ás do Pará, para inquirição das testemunhas da acção movida contra a firma Bahia Hautochaks Syndicate, em liquidação por Julio Hagmann e pelo Tribunal da 1ª vara do Commercio do Porto, ás justiças da Bahia para nomeação de louvados e avaliação dos bens do inventario de Joaquim de Souza Moreira.

ILEGIVEL·

PALAVRAS ELOQUENTES

No primeiro editorial d'*A Tribuna*, de hontem, investiu o sr. Felisbello Freire contra o governador do Ceará, dando-o como o unico responsavel pelas desordens a que está sendo levado *o povo*, por não querer a primeira autoridade do Estado satisfazer todos os desejos dos opposicionistas, inclusive o de fazerem sentar no palacio do governo o seu candidato.

Felizmente, posto que um pouco contradictoriamente com tudo quanto diz o sr. Felisbello em relação ao Ceará, lê-se logo adeante, na mesma *A Tribuna* de hontem, um brilhante artigo sobre a Bahia, cujos trechos principaes não podem deixar de ser transcriptos, com grande prazer para o sr. Aurelio Vianna:

"Antes desses pruridos de intervenção federal, qual era a situação? De um lado o governo com a sua força, as suas mesas eleitoraes unanimes, as suas armas administrativas, a sua policia. De outro lado, os elementos discordantes, fazendo um immenso barulho de protesto, mas eleitoralmente sem expressão apreciavel.

Como se passou dessa situação de ordem para a desordem das ruas? Evidentemente não foi pela acção do governo. Sim, porque é claro que o governo não iria mandar a sua policia provocar os opposicionistas e atacal-os pelo simples prazer de prejudicar-se, tanto mais que esse governo sabe que o seu interesse está justamente no contrario. Certo, pois, foram provocadores os opposicionistas. Provocaram, provocam, provocarão, até que venham as represalias, para explorarem com ellas. Pensam e pensam muito bem que, levando a provocação e a hostilidade até á aggressão e á desordem franca nas ruas, o governo terá que agir pela força, e estará nisso o pretexto para os protestos e pedidos de providencias ao poder federal.

Ora, por isso é profundamente lastimavel, até porque era possivel á opposição adoptar outros processos. Fazer *meetings*, a propaganda pela palavra oral e pela imprensa, é natural e de bom effeito. Fazer desordens, não. A desordem é um processo insidioso, que não póde merecer o apoio dos espiritos imparciaes e que acima de tudo estimam a Republica e desejam a paz e a tranquillidade, sem as quaes a vida do paiz é impossivel.

A attitude do integro marechal Hermes deante dos casos politicos que têm occorrido, deveria ter valido como proveitoso ensinamento para todos os que pretendem a luta politica apenas com os elementos regulares. Da desordem não sáe sinão a desordem. Um candidato levado ao poder pelas pedradas e assobios dos moleques e vadios das ruas, fica escravizado a esses elementos, e, governa com elles, pondo-se á sua frente, ou os contraria e será tambem apedrejado e assobiado. Ninguem se póde illudir a esse respeito.

Não temos nenhum motivo para que a opposição da Bahia, como a de qualquer Estado, se suicide, numa lethargia que representa a morte. Lute, trabalhe, faça propaganda, reuna elementos eleitoraes, discuta programmas, candidaturas, pessoas e, sobretudo, no dia da eleição, vote.

Nada, porém, de desordens. Para as desordens, ninguem deve contar com o apoio dos que, sendo verdadeiramente amigos do marechal Hermes, querem, como s. ex., a ordem, o absoluto respeito ás leis, ás garantias constitucionaes e aos poderes constituidos."

Muito bem! Apezar da contradicção entre o artigo do sr. Felisbello Freire e as linhas acima, e sentindo que ellas não se estendam directamente ao Estado do Ceará, applaudimos com sinceridade os justos conceitos que ahi se contém, em relação á Bahia.

COLLEGIO S. VICENTE DE PAULO
Antigo Palacio Imperial
PETROPOLIS
Instrucção primaria — secundaria fundamental-secundaria — complementar
Dispõe de 28 lentes effectivos, extrangeiros e nacionaes e funcciona nos vastos salões do antigo palacio de Pedro II, edificado no sitio mais ameno e hygienico da bella cidade serrana. Cursos completos de musica e b.-Esgrimes. —Pedir estatutos ao director: Conego Thomaz de Aquino. Abertura dos cursos em 22 de Fevereiro.

O ministro da Fazenda, por portarias de hontem, concedeu as seguintes licenças: de dois mezes, para tratamento de saude, ao 4º escripturario da Delegacia Fiscal do Thesouro Nacional no Estado do Pará, Joaquim Florentino Vaz Junior, e de tres mezes, ao auxiliar de escripta da Imprensa Nacional, José Abreu Azevedo.

Comprem o Perfumador Vlan, o unico lançador de perfume inoffensivo. Avenida Central n. 102. David & C.

Foi requisitado do Ministerio da Fazenda o despacho livre de direito para 21 caixas procedentes de Londres e Nova York, contendo medicamentos para o Hospital de Alienados.

GARAGE INTERNACIONAL — Largo do Machado n. 27 — Telephone n. 3.346 e 321, Sul — LARGO DO MACHADO.

O ministro da Fazenda, por portaria de hontem, nomeou: Fausto Baptista dos Santos, para o logar de collector das rendas federaes em Santo Antonio do Monte, e Renato Lacerda, para o logar de escrivão da Collectoria das mesmas rendas, em Muzambinho, ambos no Estado de Minas Geraes.

TAPEÇARIAS e moveis, baratissimos — Casa Monteiro rua da Quitanda ns. 29 e 31.

Bebam Vinho Carnaval

DE S. PAULO

COMO ELLES BRIGAM...

S. Paulo, 23 (*Do nosso correspondente*) — Além do sr. Ludgero de Castro, que de tempos immemoriaes acaricia o sonho de ser deputado, ha em S. Paulo um outro sonhador, de equivalente grandeza: é o coronel Marcellino Barreto. Coronel sem letras, mas gozando de real influencia na zona em que elle tem a sua farta lavoura, o coronel Marcellino foi por longo tempo um sustentador incondicional de todas as situações. Quando o consultavam, a proposito da attitude que era conveniente manter, o coronel respondia invariavelmente:

—"Nós somos eleitores do governo."

Quando existiram as antigas commissões centraes, monopolizadoras de todas as posições, com a cumplicidade de muitos que hoje se penitenciam como pregoeiros da necessidade de respeitar a representação das minorias, entre os quaes não é injustiça nem desdouro incluir o liberalissimo sr. Francisco Glycerio, o coronel Marcellino dava votos aos candidatos governamentaes.

Prometiam-lhe, de quando em vez, uma cadeira na Camara do Estado. Conquistavam com essas promessas mentidas, o apoio do coronel Marcellino, num districto eleitoral em que elle dispõe, realmente, de algum prestigio. Um dia, porém, o platonico politico do interior comprehendeu que bastava de tanto apoio incondicional. Rompeu. Declarou-se pela candidatura Hermes contra a candidatura Ruy. Sem rhetorica, sem manifestos, com as suas taes doces de chefe prestimoso, desses que tudo fazem por um pedaço do interior, o coronel Marcellino deu uma soffrivel parcella de votos ao marechal.

Quando a missão do sr. Fonseca Hermes, o coronel Marcellino desconcertou. Vieram-lhe, então, as primeiras amargas desillusões do seu opposicionismo triumphante. Na noite em que se tramou no Casino a celebre convenção da pandega, o quasi chefe de São Carlos do Pinhal conferenciava, á porta do Grande Hotel, á rua de S. Bento, com um punhado de coroneis, como elle desilludidos e egualmente golpeados em suas legitimas aspirações:

—"Deixemo-nos assim, os *bons amigos*, bem, coronel?"

—"E' verdade! replicava triste e resignado o sr. Marcellino Barreto. Mas é indispensavel que levemos a cruz ao Calvario. Vamos á convenção."

E foi... para sair mais triste.

Não obstante, recommendou aos amigos que se mantivessem em seus postos, porque elle ia disputar uma cadeira de deputado pelo segundo districto. Apresentou-se. Mas alguns amigos do sr. Raphael Sampaio o apresentaram pelo mesmo districto. E' um competidor perigoso. Começou a briga. Nas secções pagas da imprensa, os jornaes sempre herdam alguma coisa dessas lavagens de roupa — appareceram da parte do coronel Marcellino, a dizer que o sr. Raphael Sampaio não era inimigo e com o amparo do coronel arranjou esses cargos: director do *São Paulo*, que ahi já morreu, presidente da Caixa Economica e lente da Faculdade de Direito...

Quando elles brigam, é assim... despem-se na rua. — C.

PARC
Sexta-feira RETALHOS e saldos de diversos artigos de Sortimentos incompletos a preços muito baratos. EM DISTRIBUIÇÃO o nosso novo CATALOGO geral illustrado
ROYAL

Comprem o Perfumador Vlan, o unico lançador de perfume inoffensivo. Avenida Central n. 102. David & C.

Aguas de S. Lourenço (gazosa e magnesiana). Muito recommendadas pelas celebridades medicas.
Ourives, 103, 1º andar, Escriptorio da Empresa.

O ministro da Agricultura recebeu do sr. Costa Martins, de Villa Nova, na Bahia, o seguinte telegramma, datado de 17 do corrente:

"Rogamos a v. ex. intervenha junto ao illustre ministro da Fazenda no sentido de nos conceder liberdade para augmentarmos as plantações de canna e arroz nos terrenos de marinha appensos ás nossas propriedades. A circular de s. ex. prohibindo o aproveitamento de terrenos de marinha pelo motivo dos estragos e depredações, não nos deve attingir, porquanto a nossa acção é toda em beneficio dos mesmos terrenos. Esperando vossa valiosa intervenção em favor da nossa causa, fazemos votos felicidades v. ex."

CASA MONTEIRO — Quitanda 29 e 31. Tapeçarias e moveis baratissimos.

Aguas mineraes de S. Lourenço.
Ourives, 103, 1º andar, Escriptorio da Empresa.

Antarctica
1$000 réis, garrafa, em toda a parte

COISAS DA ALFANDEGA

Varios passageiros reclamam contra o armazem de bagagens

O que a proposito, nos disse o inspector

De um dos nossos leitores recebemos, ha dias, uma carta, na qual buscava informes seguros quanto aos melhoramentos necessarios no armazem de bagagens, e ao arrocho que ali se executa na conferencia dos volumes — visto o systema archaico e vexatorio, mesmo para bagagens de senhoras, observado pelos conferentes de semana no alludido armazem.

A proposito, ouvimos o inspector, que, após ouvir o motivo que nos conduzia á sua presença, respondeu-nos pouco mais ou menos, o seguinte:

— Nenhuma má vontade me anima contra o commercio, passageiros, funccionarios ou quem quer que seja; muito pelo contrario: — desejo, e desejo com sinceridade, dispensar justiça, e justiça céga, a todos quantos estiverem sob a minha jurisdicção.

Em um cargo de confiança do governo, como é este em cujo desempenho me encontro, hei de proceder sempre, respeitando interesses e direitos das partes, correspondendo com zelo e lealdade a essa mesma confiança.

Sei da existencia de descontentamentos pelo rigor de ha muitos annos observado na conferencia dos volumes que constituem as bagagens de passageiros e *touristes* aqui aportados; e que, como razão, cita-se logo o exemplo dos paizes da Europa, onde os passageiros daqui idos não abrem, ao menos, as suas malas, contentando-se os funccionarios aduaneiros com a simples declaração verbal de não conterem as mesmas artigos dos que constituem monopolio do Estado.

Ha, entretanto, a ponderar, contra tal argumento, que muito diversas são as condições dos passageiros que vão á Europa, das dos que de lá regressam:

Os brazileiros ou os estrangeiros residentes no Brasil que vão ao velho continente, e esses constituem a maioria, não levam em suas malas sinão roupas usadas e na quantidade necessaria á viagem; providencia essa conhecida por todos os fiscaes aduaneiros dos diversos paizes da Europa.

Apezar disto, porém, a supposição de que possam conduzir occultos artigos dos que constituem o monopolio do Estado, sobretudo o phosphoro e o fumo, leva os alludidos fiscaes aos maiores dos exaggeros de investigação.

Na ida para a Europa, os passageiros conduzem sómente o indispensavel á viagem; na volta, porém, o proceder é outro e outro muito diverso: trazem um verdadeiro enxoval: roupas para o consumo de alguns annos, além de objectos de toda a sorte... para casa!

Pelas ordens em vigor, os conferentes deixam sair livres de direitos uma certa e razoavel quantidade de roupas e objectos que, nos termos do decreto n. 3.529, de 15 de dezembro de 1899, reconhecem como de uso proprio dos passageiros.

O alludido decreto, porém, permitte a faculdade de deixar-se ou consentir-se a passagem, livre, de malas ou volumes de bagagem contendo duzias e duzias de artigos que, evidentemente, se destinam ao commercio. E, como em casos taes, applicar o criterio contido no alludido decreto sem um exame meticuloso?!

Antes da data citada, varios commerciantes iam á Europa, acompanhados das familias, e ao regressarem traziam uma infinidade de malas e outros volumes contendo mercadorias de que precisavam as suas casas commerciaes, a pretexto de serem ellas destinadas ao uso proprio ou pessoal seu ou de suas familias!!...

Como se vê, foram os abusos gananciosos, em flagrante e clamoroso prejuizo do fisco, que crearam o rigor obedecido nas conferencias que se procedem, ha annos já, nas bagagens.

Instituiu-se o generoso e ultra polido systema de ser a Alfandega contentada com a simples declaração prestada pelo passageiro que já traz em mente fraudar o fisco, e verse-á, então, o contrabando campear desassombradamente, tal a pericia com que é posto em acção e as bellas roupagens de que se reveste.

Fique certo, a actual administração nutre o desejo sincero de servir sempre, e da melhor maneira, ao commercio — attendendo a todas as suas reclamações justas. Não tenho prevenções.

ALMANAK DO "Correio da Manhã"
Para 1912 — 1º anno
contendo uma escolhida parte litteraria e copiosa secção de informações commerciaes e geraes.
A' venda neste escriptorio — Preço 3$000 — Gratis aos assignantes.

100:000$000 — Depois de amanhã, importante plano da LOTERIA FEDERAL.

O general Siqueira de Menezes, presidente do Estado de Sergipe, telegraphou ao ministro da Agricultura, nos seguintes termos:

"Agradeço a v. ex. o decreto creando o Campo de Demonstração em S. Christovão, neste Estado. Aguardo a chegada do inspector agricola, que se acha no interior do Estado, para providenciar sobre a medição e demarcação do terreno destinado ao mesmo estabelecimento. Cordiaes saudações."

GARAGE BERLIET
TELEPHONE N. 2.394

As eleições do dia 30 e os manejos do P. R. C.

Feita a escolha dos mesarios e supplentes que devem servir na eleição de 30 do corrente, seria explicavel que os officios de communicação aos mesarios indicados pelo P. R. C. fossem entregues aos representantes ou directores desse partido, não assim os destinados aos mesarios indicados pelo partido democratico do Districto Federal.

Acontece, entretanto, que os officios dirigidos aos mesarios e supplentes eleitos pelo partido democrata foram entregues aos chefetes do grupo contrario. E desses officios dos mesarios civilistas muito poucos foram entregues aos seus destinatarios.

Apossando-se indebitamente de muitos officios, os srs. Zoroastro, Brandão, Raboeira, Nicanor, "I religua", até hoje não os entregaram aos representantes democratas, nem aos seus chefes locaes, nem aos destinatarios.

Levado esse facto ao conhecimento do supplente do juiz federal, dr. Sylvio de Abreu, prometteu este providenciar pondo termo ao abuso e garantindo que expediria segundas vias desses officios surripiados ás mesas eleitoraes, não sendo menos de 187 os officios assim recolhidos. Quantos serão os do 2º districto?

Adiou, porém, o dr. Sylvio de Abreu a expedição dessas segundas vias, ao que ouvimos, para o domingo, 28, isto é, para 48 horas antes do dia da eleição. Devendo os officios chegar antes do dia designado para a eleição, é evidente que as providencias do dr. Sylvio virão muito tarde, só si esse supplente do juiz federal mantiver a sua deliberação de expedir as segundas vias a 27!

Urge que o dr. Sylvio ponha termo a esse abuso, resolvendo sem demora a expedição das segundas vias desses officios de communicação. Não ha tempo a perder, e, para que as nomeações possam ser entregues a tempo aos mesarios e supplentes, é indispensavel que s. s. providencie hoje mesmo, isto é, sem a menor demora.

Prestará um bom serviço e evitará esse *farse* dos exploradores do voto popular.

Cêdo começa o *rapadurismo*...

PAPAINA DR. NIOBEY — Dyspepsias.

Notaveis medicos: Usam e aconselham as aguas de S. Lourenço.
Ourives, 103, 1º andar, Escriptorio da Empresa.

OS NOSSOS HOSPEDES

O Rio receberá hoje a visita do medico argentino dr. Vidal

De viagem para a Europa, passa hoje pela nossa capital, a bordo do *Zeelandia* o medico argentino dr. Antonio Vidal. Descendo á terra, s. s. terá com o prefeito, general Bento Ribeiro, uma importante conferencia sobre a inspecção medica escolar, finda a qual reembarcará de novo, para proseguir na sua viagem.

Para isso tomou o prefeito todas as providencias, no sentido de que tenha o illustre hospede uma recepção condigna, sendo certo que s. ex. offerecerá ao dr. Vidal um almoço ou um jantar, conforme a hora em que entrar o *Zeelandia*.

Para receber e acompanhar o dr. Vidal, foram escolhidos os srs. dr. Julio Novaes, Octavio Ayres, Fanni e Dionysio Cerqueira.

Rêde Sul-Mineira

Escrevem-nos:

"Por estes dias vae ser annunciada a suspensão da transferencia das acções da Companhia Rêde Sul-Mineira, para os effeitos da distribuição do seu primeiro dividendo, já previsto e justificado no ultimo relatorio.

E' caso para se dar sinceros parabens a seu digno presidente, dr. Mattoso Camara, por ter attingido ao alvo dos seus esforços, assegurando á futurosa empresa um anno de prosperidade sempre crescente.

E' auspicioso dizer que o trafego se tem desenvolvido em taes proporções que o material rodante, sobrecarregado de serviço, se torna insufficiente, e não deixa folga a um trabalho de reparação regular.

Essa crise, porém, não tarda a desapparecer com a proxima chegada de locomotivas e carros em quantidade sufficiente para attender ao augmento do trafego.

De seu lado, o material fixo está todo elle sendo reformado em uma extensão de quinhentos kilometros, para o que já chegaram trilhos mais pesados e de maior resistencia.

A renda média da companhia, por dia, que era de onze contos em começo do anno, subiu a quatorze contos, e maior seria si não fôra a insignificante safra de café deste anno.

Poucas companhias podem apresentar em tão curto periodo uma tão grande expansão do trafego, facto esse que encontra natural explicação na riqueza da zona e nas tarifas que soffreram nova e importante reducção por occasião da organização da rêde.

A companhia acha-se provida de fartos recursos, pois tem em deposito nas mãos dos seus banqueiros na Europa quantia superior a cinco mil contos."

S. Lourenço, a melhor agua mineral.
Ourives, 103, 1º andar, Escriptorio da Empresa.

Apparece este mez... O que?

Dr. Silva Araujo (Paulo) — Trat. da syphilis, 606, 1º de Março, 11. Phar. Silva Araujo.

O juiz federal é incompetente para dar "habeas corpus" a um ex-marinheiro

O dr. Souza Martins, juiz federal da 1ª vara, julgou hontem o *habeas-corpus* impetrado em favor de Manuel Gregorio do Nascimento, ex-marinheiro nacional que tomou parte na revolta dos reclamantes, obtendo a baixa e sendo preso depois.

O juiz manifestou-se incompetente, por considerar esse um crime militar e da competencia privativa daquelle fôro.

Uzae a tinta Sardinha, actualmente a melhor do nosso mercado.

A SITUAÇÃO NA BAHIA

Os telegrammas continuam a relatar serias perturbações da ordem publica

O governo estadoal communica as occorrencias ao presidente da Republica

Não se póde prever com segurança até quando os correligionarios do sr. Seabra conservarão em desordem a capital da Bahia, que elles fizeram bombardear pelos canhões do general Sotero de Menezes, com a mais perfeita das impiedades, esperando que da consummação do atrocissimo attentado resultasse para elles o estabelecimento discrecionario do predominio politico. As desordens, consequentes ao acto do presidente da Republica mandando repôr o governador interino do Estado, eram tanto mais para esperar quanto se sabe que á frente da facção seabrista está esse espirito demoniaco que é o conselheiro Luiz Vianna, para o qual o derramamento de sangue figura sempre como uma necessidade, uma fatalidade da sua politica e dos seus caprichos.

O sr. Seabra bem comprehendeu isso quando mandou vir da Europa o funesto fazendeiro de Santo Estevão, e força é convir que as coisas lhe tinham corrido tão admiravelmente até o bombardeio de São Salvador, que a reposição do dr. Aurelio Vianna estourou como uma bomba entre aquella gente, cuja maior allegação de triumpho politico eram o "auxilio do Sotero" e o "apoio do Hermes". Uma vez que este lhe faltou em condições tão inesperadas, e o sr. Seabra deixou de merecer a absoluta confiança que o presidente da Republica lhe dispensava, então o marechal Hermes deixou de ser "o invicto soldado da Republica", o "guarda da Constituição e das leis do paiz", para se transformar num pobre homem que é preciso combater, "custe o que custar", como diria o sr. Seabra e como pensam os seus folliculários da *Gazeta do Povo* e os seus correligionarios dos serviços federaes de S. Salvador.

De outro modo não se comprehende o que elles fazem espalhar nas ruas da Bahia contra a attitude do chefe da Nação, isto é, que s. ex. em vista dos ultimos acontecimentos está positivamente desamparado e tem de ser apeado do poder, afim de que o general Menna Barreto assuma a dictadura. Vê-se bem que esses boatos espalhados naquelle Estado pelos elementos seabristas não têm a minima importancia, e como tal nós os registramos; mas denotam em todo o caso a sinceridade do hermismo que elles alardeavam defender, á custa até da propria vida, si isso fosse mister. Debaixo dessas patrioticas effervescencias é que elles receberam o bombardeio e a consequente deposição do governador do Estado, acompanhado do funccionamento da Assembléa illegalissima do barão de S. Francisco.

O presidente da Republica, porém, encarou de frente o que se estava passando na Bahia e, recuando do caminho em que entrára, guiado pelos seus amigos da politica seabrista, resolveu agir dentro da legalidade e começou, ainda que tarde, a fazer politica pessoal. Essa resultou em detrimento do pessoal da "salvação da Bahia", e foi quanto bastou para que elles assoalhassem até as noticias de deposição do grande illudido pelos cantos de sereia do ministro da Viação. Hoje, si bem que o Estado tenha entrado na normalidade politica, aquella gente, desprovida do recurso federal que lhe promettera o sr. Seabra, faz desordens, e ellas, para não terem uma repercussão puramente regional, são transmittidas de um modo inverso ao conhecimento do presidente da Republica, já pelo sr. Luiz Vianna, inspirando os innumeraveis titeres que o sr. Seabra poz á sua disposição, já fantasiando manifestações telegraphicas das "senhoras bahianas", pedindo que s. ex. "não consinta que o povo seja espingardeado pela policia".

De sorte que o marechal Hermes, transformado pelos correligionarios do sr. Seabra em arbitro da situação bahiana, está encontrando verdadeiras difficuldades para agir, segundo o que por elles lhe é transmittido da Bahia, e só nesse facto s. ex. póde, com um pouco de boa vontade, penetrar toda a prodigiosa mystificação de que s. ex. tem sido victima até hoje. E' verdade que s. ex. recebe os successos de S. Salvador segundo as notas mais ou menos parciaes dos interessados. Mas ha um homem na Bahia, cuja palavra não póde ser posta em duvida pelo presidente da Republica, porque é de um acto emanado da sua autoridade que s. ex. derivou para essa conducta pessoal que tão amplos beneficios prodigalizou áquelle Estado. Esse homem devia ser o general Sotero de Menezes (e com que pena vemos um official do Exercito relegado a essa situação de não poder ser acreditado pelo marechal chefe das forças de terra e mar da Republica!), mas não o póde ser, como não será o conselheiro Luiz Vianna: a personalidade honesta, proba e veridica a que o presidente da Republica deve dar credito em S. Salvador e em todo o Estado, antes de qualquer outra, é o dr. Aurelio Vianna.

Aliás, s. ex. assim o comprehendeu, por isso mesmo que das ordens dadas ao general José Sotero deu conhecimento ao governador; e isso não ha duvida, indica que o marechal está realmente disposto a levar por deante a sua conducta iniciada pelo facto da reposição. Ninguem põe em duvida, já hoje, que effectivamente forças do Exercito e da Marinha estão promovendo conflictos na Bahia; e, si fosse formulada alguma duvida sobre isso, bastaria aquelle facto de lhe ter o general declarado só consentir que as forças sob o seu commando saissem aos grupos e armadas para a defesa, para deixar no espirito do marechal a convicção de que o plano da desordem é franco e decidido.

S. ex. obstou a isso mandando que o sr. Sotero recolha, ás suas ordens, o Exercito ao quartel; mas não consta que tenham sido dadas as mesmas ordens em relação ao commandante do *scout Bahia*, o sr. Francisco de Mattos, interessado na politica bahiana. Nestas condições, desordens nas ruas da capital, mentiras telegraphicas transmittidas a s. ex. pelos interessados na anormalização da vida politica e administrativa do Estado para fins meramente politiqueiros, é bom de vêr que o presidente da Republica apenas tem que admittir o que lhe diz, verdadeiramente, o responsavel legal pelos destinos da Bahia.

O general Sotero não póde merecer, dados os seus precedentes na 7ª região militar, o minimo credito de s. ex., por isso que já lhe mentiu em um officio da importancia daquelle em que lhe participava os successos de ordem partidaria que terminaram no bombardeio; e si o presidente da Republica não fizer, desde já, que deixe aquella região o fogoso e atrabiliario general, bem como o commando do *Bahia* o sr. Francisco de Mattos, então podemos garantir a s. ex. que os conflictos tão cedo não terminarão na Bahia, si bem que não sejam de molde a amedrontar a policia, á qual está entregue a segurança publica do Estado. Vá o marechal até ao fim. Evite maiores dissabores ao seu governo...

Telegrammas ao senador Ruy

O senador Severino Vieira dirigiu ao senador Ruy Barbosa o seguinte telegramma:

"*Bahia*, 23 — Como admirador dos seus talentos, erudição e indomita coragem civica felicito-o calorosamente pelo triumpho bahiano. Agradeço os inestimaveis serviços á autonomia, á honra e á dignidade da nossa terra. — *Severino Vieira*."

O dr. Domingos Guimarães dirigiu ao mesmo senador o seguinte:

"*Bahia*, 23 — Cumprimento e felicito a v. ex. pela sua brilhante e patriotica defesa da honra e da autonomia do nosso Estado.— *Domingos Guimarães*."

A imparcialidade do "Jornal de Noticias"

O *Jornal de Noticias*, da Bahia, foi, até bem pouco, um orgão independente e imparcial, alheio a todas as lutas politicas desenroladas na capital daquelle Estado.

Uma subita mudança, porém, operou-se na orientação daquelle jornal, de propriedade do sr. Aloysio de Carvalho, que passou agora a atacar com violencia a maioria do Congresso, partidaria da situação bahiana.

O motivo dessa brusca reviravolta era um segredo do sr. Seabra, que acaba de ser desvendado com a publicação do seguinte acto do ministro da Viação:

"Foi nomeado Aloysio Lopes Pereira de Carvalho para o logar de fiscal do centro telephonico do Estado da Bahia."

Que tal?

Telegrammas recusados

A estação telegraphica de Mattosinhos recusou passar o seguinte telegramma:

"Ao almirante Marques de Leão — Como brasileiros e patriotas, felicitamos a v. ex. pela sua nobre attitude contra o infame attentado á gloriosa terra bahiana. — *José Pereira Diniz, Quintiliano Diniz Marcondes, Camillo Gomes, Clodomiro Teixeira*."

Egual recusa soffreu o telegramma em que esses cidadãos communicavam ao *Correio da Manhã* que tinham passado o telegramma acima publicado ao almirante Marques de Leão.

Ataques dos seabristas ao "Diario da Bahia", orgão do sr. Severino Vieira

Recebemos do senador Severino Vieira e de toda a redacção do *Diario da Bahia*, o seguinte telegramma:

Bahia, 24. — Foi suspensa a publicação do *Diario da Bahia*, desde o dia 11 até o dia 15, em consequencia dos inauditos acontecimentos que já devem ser conhecidos ahi. Reapparecendo no dia 16, o *Diario* foi o unico orgão que prestou inteiro culto á verdade criticando com desassombro os factos que se deram e os seus protagonistas.

No dia 18 chegaram ao nosso conhecimento boatos de empastellamento por parte dos mais exaltados seabristas, boatos que augmentaram diariamente após a severa critica que fizemos, da attitude do general Sotero de Menezes, após a reposição. Nos dias 21 e 22 começaram contra nós as assuadas, promovidas de *meetings*, cuja figura de prôa era o sr. Raphael Pinheiro.

A' noite deste ultimo dia, concentrados os seabristas na praça do Theatro e em pequeno numero, foram-n-o gradualmente augmentando com marinheiros do *scout Bahia*, e, incitando-os com bebidas alcoolicas, tentaram atacar o *Diario*, disparando contra o nosso edificio tiros de revolver, fazendo-se necessaria a intervenção da policia.

Hontem, ao anoitecer, eram esperados novos ataques, razão por que fecharam os restaurantes, pastellarias, cafés e casas de diversões da praça Castro Alves. Com effeito, os seabristas, abrigados na agencia do Correio, fizeram numerosos disparos sobre o edificio do *Diario*, ajudados na empreitada ainda por praças do Exercito, á paisana, e marinheiros do *Bahia*.

O nosso edificio tem hoje a frontaria crivada de balas de carabina Mauser, que, attingindo as janellas, penetraram no interior do 2º andar, occupado pela familia do gerente.

O povo, cuja opinião independente nos fortalece, esteve completamente ausente. Foram vistos dirigindo o ataque os officiaes do Exercito Felinto Sampaio, Americo Freitas e outros, cujos nomes não podemos na verdade enunciar. Embora sem garantias, não abandonaremos o posto em que nos collocámos. — Pela redacção do *Diario da Bahia*: *Severino Vieira, Aureliano Leal, Carlos Ribeiro, Medeiros Netto e Alvaro Macedo*.

Chega afinal ao Supremo Tribunal o recurso de "habeas-corpus" da Bahia

Chegou hontem, finalmente, ao Supremo Tribunal Federal o recurso *ex-officio* do *habeas-corpus* concedido pelo juiz seccional da Bahia, dr. Paulo Fontes, á minoria do Congresso daquelle Estado, reunida em São Salvador.

Logo que foi sciente dessa chegada, o ministro Herminio do Espirito Santo tomou as necessarias providencias para que fosse elle o mais cedo possivel sujeito á sancção do Tribunal.

Distribuido, porém, ao dr. Canuto Saraiva e adeantada como ia a hora, será julgado na sessão proxima, que se effectuará sabbado, 27 do corrente.

POR CAUSA DA BAHIA

"Estado de S. Paulo" versus "Jornal do Commercio"

O *Estado de São Paulo* publicou hontem a seguinte nota:

"Não veiu a tempo a solenne advertencia do *Jornal do Commercio* que hontem reproduzimos na nossa secção telegraphica. Quando aqui se sentiram as primeiras molhaduras daquelle grosso jacto de agua, já o dr. Aurelio Vianna estava reposto no governo da Bahia e, por conseguinte, não se notava em todo o territorio paulista o mais leve signal de incendio. A's vezes aos bombeiros succede o mesmo que aos carabineiros: chegam tarde.

Mas, a verdade é que, em São Paulo, não houve incendio, nem coisa que com isso se parecesse. O que houve foi um grande movimento de opinião contra o deshumano bombardeio de uma cidade brasileira indefesa, por forças do Exercito brasileiro ao serviço de politicos sem escrupulos e sem entranhas. E, São Paulo, como Estado essencialmente conservador e ordeiro, que é, não se excedeu. Durante os dias da nossa patriotica agitação, não se travou nas ruas da nossas cidades um só conflicto, nem se ouviu em parte alguma um só grito sedicioso. Infelizmente, têm aqui alguns correligionarios os politicos a que acima alludimos. Nenhum delles se póde queixar da menor provocação. São Paulo não foi imprudente. Foi digno apenas.

Querer que fizessemos menos, seria querer o impossivel. Em São Paulo, não ha sómente trabalho e riqueza. Ha civismo tambem, e estas tres coisas não são, como a muita gente se afigura, incompativeis entre si. Na operosa Allemanha, na França, riquissima, na opulenta Inglaterra e nos Estados Unidos, cuja actividade e cujo progresso são o assombro e a inveja das outras nações do mundo, as agitações politicas não são raras. São frequentes e até salutares. Paiz de absoluta tranquillidade politica era a Turquia, antes da sua recente revolução. E outro paiz existe, de nosso intimo conhecimento, que, ainda ha pouco muito se assemelhava ao sombrio e silencioso imperio de Abdul Hamid. Não lhe dizemos o nome por pudor patriotico. Mas, o *Jornal do Commercio* conhece-o tanto como nós, e, por isso, ousamos dirigir um appello ao circumspecto e influente collega fluminense: deixe-se o *Jornal do Commercio* de advertencias sem opportunidade e sem im-

Chronica Judiciaria

Ainda o caso da Bahia

Por opportunos e bem cabidos, a nós que hemos mistér a consideração dessas coisas insossas, não deixaremos de cercar de alguns pallidos commentos o decantado caso da Bahia, occupando-nos, mais especialmente, do seu aspecto juridico.

Difficilmente, por certo, se encontrará quem se não haja preoccupado com o attentado nefando levado a termo na capital daquelle grande Estado da União.

Dahi o espectaculo grandioso apresentado pelo aspecto do Supremo Tribunal Federal, quando foi do julgamento memoravel do recurso de *habeas-corpus* impetrado em favor dos coagidos pela serie enorme e tremenda da scenas violentas e vandalicas que tiveram aquella região por palco e scenario.

Consolo, porém, deverá ter sido esse espectaculo extraordinario áquelles que tiveram no seu coração alanceado o desgosto e a magua sobrepujadas por sentimentos, na occasião mais precisos e justos, de repulsão e de nojo.

Effectivamente, nestes tempos tristonhos de amargurada retrogradação, quando bem se estigmatiza frizante a ironia do lemma augusto de Cicero, inscripto sob a sua effigie, em letras d'ouro na parede do Tribunal — *cedant arma togae*, bem significativa foi essa apotheose brilhante á pujança robusta do talento, á sadia mentalidade do propugnador das liberdades calcadas.

O acatamento quasi religioso dispensado ao conselheiro Ruy Barbosa, á vibração instinctiva da massa, á palavra magica e privilegiada do grande mestre, o applauso irrompendo, sem peias, desprezando preconceitos, abatendo normas, destruindo rotinas, mesmo da parte dos letrados, dos eruditos, dos que cultivam com desvelo a obediencia ás leis e se curvam ás majestades da suprema côrte brasileira, tudo põe bem em consolador relevo, que ainda ha muito civismo, algo de grande se abriga no sangue do brasileiro.

Não está, pois, tudo perdido no que respeita á nossa nacionalidade.

Pela retalhação brutal da Polonia se não podem responsabilizar os seus naturaes, e o numero dos governantes, entre nós, é positivamente diminuto para dizer eloquentemente do valor de tantas mil almas jguladas e abatidas.

Como quer que seja, não nos furtaremos a prestar aqui as homenagens devidas ao merito inegualavel do ministro Epitacio Pessoa, relator do importante feito.

A habilidade maneirosa que s. ex. vem deixando surprehender abundante, em toda a sua carreira politico-judiciaria, jámais tivera tão singular eclosão. Foi, effectivamente a sustentação do seu voto, um prodigioso movimento de habilidade, conseguindo não raro satisfazer a gregos e troianos.

Não ha negar-se que em uma época normal, sob um governo absolutamente leal, sem precedentes alicerçados na mentira, tudo devia assim succeder.

Prendem-se logicamente, como assegurou o relator geitoso, os tres aspectos do *habeas-corpus* como élos de uma mesma cadeia.

Desfeito o primeiro empecilho, natural seria que se obstruissem os demais.

Mas não ha como pôr em duvida o que a sabedoria profunda das nações esculpiu no rifão popular — o uso do cachimbo põe a bocca torta.

E a verdade é que do quinze de novembro para cá as cachimbadas se têm feito repetidas...

Pouco ha quem não tenha na época risonha dos brincos infantis, ouvido da bocca mal guarnecida da avózinha cuidosa a narração escassa de torneios grammaticaes mas transbordante de philosophia e de verdade de um certo menino affeito á graciosidade e á pilheria, e que della fazia campo mesmo das aguas do rio em que costumava banhar-se.

Sabem todos por ouvir dizer á avozinha, que por vezes repetiu o menino ardiloso o gracejo de clamar por soccorro que se estava a afogar.

Ria a bom rir dos que attribulados do susto delle se acercavam no mistér de salval-o e quando traiçoeira a corrente o arrastava um dia para a morte inevitavel, sabem todos tambem, que o deixaram ir na voragem, com o rir do descredito nos labios, aquelles que se attribularam de susto aos clamores dos primeiros dias.

A mentira como a verdade tem em si esse mysterioso encantamento: uma e outra geram solidas convicções.

Mas o sr. Epitacio deu testemunho de que havia coacção, acreditou nella e bem o disse ao Tribunal e julgou prejudicado o pedido, entendeu-o sem objecto, não porque essa coacção tivesse cessado, desapparecido o constrangimento, mas porque o presidente da Republica affirmára que providenciaria para que assim succedesse.

Tinha s. ex. a prova inconcussa de que a primeira tentativa do governo naquelle sentido falhára... e ali em suas mãos estava o telegramma do dr. Aurelio Vianna, affirmando que se achava coacto e sem garantias para retomar o governo...

O facto de havel-o s. ex. lido tres vezes ao Tribunal, sem chegar ao fim onde tal se dizia, não quer dizer que s. ex. o não soubesse.

Tinha mais s. ex. todos os elementos que tornavam previsivel o máo exito dessa tentativa e das que se lhe seguissem e, nesse numero, figuravam, sem duvida, a permanencia inexplicavel do general Sotero de Menezes na inspecção do Estado, a permanencia e exigencias do ministro Menna Barreto, e a permanencia comica e ridicula do ministro Seabra.

Tinha tudo isso s. ex. e entendeu perfeitamente importuna a garantia constitucional.

Entretanto, sabe-o bem s. ex., que a Constituição inscreve no seu capitulo das declarações de direitos um modesto texto assim expresso:

> Art. 72, paragrapho 22. "Dar-se-á o *habeas-corpus* sempre que o individuo *soffrer ou se achar em imminente perigo de soffrer* violencia ou coacção por illegalidade ou abuso de poder."

Não ha duvida que os pacientes *soffriam a coacção*, mas para s. ex. mais valeu a declaração do governo de que ia fazer por sanal-a. E si estas considerações são razoaveis e sensatas no que concerne aos direitos do governador, que dizer das feições outras do *habeas-corpus*, que dependeriam da solução dada a essa primeira e cuja decorrencia além de problematica era demorada?

Por tudo isso, ao voto habil, geitoso e profundo do ministro Epitacio ainda nós preferimos os dos ministros Murtinho, Oliveira Ribeiro e Pedro Lessa, que fizeram parte dos attribulados pelo susto que lhes pregou já, por vezes, o garoto que se afogou.

Sabiam elles que os meios empregados para a solução do caso eram máos, sabiam que o constrangimento perdurava ainda, sabiam que aquillo que abunda não prejudica...

Conheciam a letra clara, indiscutivel e insophismavel da Constituição Brasileira, receitando para o mal cuja cura era por seu intermedio buscada...

Não foram eloquentes, não buscaram para si as prerogativas do final do verso de Cicero ahi tão menoscabado — *concedat laurea linguae* — mas sentiram a necessidade de garantir os coagidos com a medida impetrada...

Nem se venha discutir com o argumento de que se tem amplamente abusado e que consiste em affirmar que não estando o governo disposto a fazer cumprida a sua determinação communicada ao Tribunal de nada valeria a medida platonica do *habeas-corpus*, que não seria cumprida egualmente sem a sua força.

Essa seria de facto a expressão material da coisa, mas a se convencerem juizes dessa verdade melhor será partirem a tratar de outro officio.

Elles não poderão esquecer que, como affirmou o ministro Oliveira Ribeiro, "toda sentença tem execução", e nestes casos dependem todas da sancção da força.

Mas quem tem razão só o tempo dirá e oxalá possam todos mais tarde confortar-se com a verdade consoladora do "*tout est bien qui finit bien*."

Goulart d'OLIVEIRA

ILEGIVEL·

tiça e ajudem-nos a reerguer este paiz que... cido, da miseria moral em que caiu.

O *Jornal do Commercio*, quando lhe dá... tambem sabe falar, tambem grita, tambem... No caso do bombardeio da Bahia, ... não pronunciou uma unica palavra, nem para preveni-l-o, o que talvez fosse ... nem para condemnal-o. Lembramos, porém, que, no quadriennio do dr. Rodrigues Alves, quando ia em meio a magnifica e deslumbrante reforma do Rio de Janeiro, o *Jornal do Commercio* saltou para a frente do prefeito Passos sacudindo com furia, nas mãos indignadas e convulsas, o facho da revolução.

O *Jornal do Commercio*, pois, nada tem que aprender para acceder ao convite, que humildemente lhe endereçamos.

Toda a questão está em que a nossa acção ... e as nossas vozes écôem unisonas.

Salvamos, já se vê a hypothese plausivel de ser o *Jornal do Commercio*, por uma disposição especial de temperamento, inimigo do progresso das nossas cidades — elle que não disse nada contra a destruição da Bahia e vomitou cobras e lagartos contra a reconstrucção do Rio de Janeiro.

Neste caso, o dito por não dito."

Telegrammas e providencias

O presidente da Republica recebeu hontem grande numero de telegrammas provenientes da Bahia. Esses telegrammas são enviados por membros de ambos os partidos politicos; relatam os mesmos os factos que ora se desenrolam naquelle Estado, appellando para a intervenção do governo central, pois allegam ser isto necessario para o perfeito restabelecimento da tranquillidade.

Entre outros, o presidente da Republica recebeu um longo telegramma do dr. Aurelio Vianna, governador do Estado, em que s. ex. narra ao chefe da nação as occorrencias ali havidas e pede providencias para que não continuem as praças da guarnição federal da Bahia, juntamente com marinheiros nacionaes, a promover desordens com o unico fim de difficultar a acção do governo do Estado.

O presidente da Republica, deante disto, enviou ordens terminantes ao general Sotero de Menezes, commandante da região militar, para que fique a força sob o seu commando, de promptidão, dentro dos seus respectivos quarteis, não permittindo absolutamente que as praças saiam á rua, nem armadas, nem em grupos.

O marechal Hermes da Fonseca, determinou ao general Sotero que essas medidas, na parte que ordena a promptidão, só serão revogadas com ordem expressa de s. ex.

O presidente da Republica enviou ao governador da Bahia a cópia do telegramma expedido ao general Sotero.

Tambem sabemos que o presidente da Republica tomou providencias para conter a guarnição do *scout Bahia*, do commando do sr. Francisco de Mattos, amigo dedicadissimo do sr. Luiz Vianna.

Telegrammas do "O Seculo" á ultima hora

O Seculo recebeu hontem, á ultima hora, os telegrammas que se seguem, que não chegaram a tempo de ser publicados na segunda edição, e gentilmente nos enviou:

"*Bahia*, 24 — Consta que o ministro Seabra deixará o ministerio no dia 27 do corrente. O dr. Sylvestre de Faria, ex-delegado de policia, protestou contra a sua demissão, dada a pedido, declarando que não pediu demissão e que foi demittido por ser considerado seabrista. A *Gazeta do Povo*, narrando os acontecimentos, diz que, tendo o Supremo Tribunal julgado prejudicado o *habeas-corpus*, requerido pelo dr. Ruy Barbosa, não podia ter annullado o decreto de convocação da Assembléa para á capital. Diz que as escaramuças foram devidas a ter a cavallaria de policia atacado tres marinheiros e duas praças do Exercito que conversavam na rua Chile, desarmados, derivando dahi o ataque contra os populares. Difficilmente o dr. Aurelio Vianna poderá manter-se no governo."

Está a ver-se ahi na maneira por que a *Gazeta do Povo* narra os acontecimentos o methodo confuso arvorado em principio pelo seabrismo, cuja audacia vae até ao ponto de affirmar que a policia bahiana sem que nem para que vive a atacar systematicamente o "povo" e os innocentes soldados do Exercito e da Marinha que conversam desarmados nas ruas da capital.

Malvada policia, não ha duvida! Tudo é, porém, prodigiosamente mentiroso, e é urdido menos para a Bahia do que para armar ao effeito aqui e burlar toda a providencia que o presidente da Republica queira ordenar ao general Sotero de Menezes.

Não se illuda, entretanto, o marechal Hermes da Fonseca, e reitere as suas ordens ao inspector da 7ª região militar, porque não decorrerão muitas horas que o sr. Seabra ou um emissario seu, não lhe vá mostrar os telegrammas, em que vêm contados todos esses "horrores", pela *Gazeta do Povo*, o orgão do ministro da Viação, o jornal do "custe o que custar".

Essa gente parece que já não é muito acreditavel...

O que dizem sobre os acontecimentos a "American Office" e a "Agencia Americana"

S. Salvador, 24 — (*American Office*) — Os tiroteios nas ruas estão se repetindo com uma frequencia que traz em alarme toda a população.

Ainda hontem, á noite, houve novos tiroteios na rua dos Sapateiros, na cidade baixa, morrendo uma pessoa e ficando outras feridas.

Diz-se que esses conflictos foram promovidos por um grupo de populares, que atacou a policia, vendo-se esta na necessidade de defender-se.

Esta é uma das versões. A outra, propalada pelos populares, é justamente contraria, e diz que a policia é que os atacou.

Assim, a explicação dos factos é completamente opposta, conforme a côr politica dos jornaes ou dos grupos politicos que se degladiam.

— Os hoteis, restaurantes, confeitarias e pastelarias, fecharam-se hontem á noite, por occasião das correrias que se deram na praça Castro Alves.

Parece, no emtanto, que não houve conflictos.

As ruas continuam sendo patrulhadas por soldados de cavallaria, de carabina em punho.

S. Salvador, 24 — (*American Office*) — Hontem, depois do conflicto da rua dos Sapateiros, que já telegraphámos, os populares, exaltados com a morte de um delles, fizeram diversas demonstrações hostis ao governo, ouvindo-se pouco depois renhido tiroteio entre a cavallaria da policia e populares, que descarregavam sobre aquella, pistolas e revolvers.

As familias acham-se sobresaltadissimas.

A cidade, mórmente á noite, tem um aspecto tristissimo.

Bahia, 24 — (*Americana*) — Entre as victimas dos conflictos de hontem, conta-se tambem um sargento da força policial, irmão do deputado João Marques.

Bahia, 24 — (*Americana*) — Os populares atacaram, hoje, os postos policiaes, em diversos pontos da cidade.

Bahia, 24 — (*Americana*) — Corre que o dr. Aurelio Vianna mandou prender diversos officiaes de policia.

Bahia, 24 — (*Americana*) — O bairro commercial desta cidade fechou as suas portas e os consulados hastearam os seus respectivos pavilhões.

Bahia, 24 — (*Americana*) — Dão-se a toda hora encontros entre populares e policiaes, encontros em que ha tiros e pedradas.

Bahia, 24 — (*Americana*) — A classe caixeiral affixou boletins pelas ruas da cidade, assignados por grande numero de caixeiros, convidando os seus collegas a protestarem contra o assassinato de um companheiro, empregado no escriptorio do sr. Guilherme de Carvalho, facto occorrido hontem nesta cidade.

Bahia, 24 — (*Americana*) — Recrudesceram os conflictos, hontem á noite, havendo correrias pelas ruas principaes da cidade, facto que obrigou muitas casas commerciaes a fechar as portas.

O Jornal de Noticias, apreciando hoje os acontecimentos de hontem, diz que grupos de populares dirigindo-se á rua Ruy Barbosa, commettiam ali desatinos, quando a policia interveiu, dando logar a que outros adviessem travando-se entre policiaes e populares um grande conflicto.

Informa ainda o mesmo orgão que, na praça Castro Alves, esses conflictos se repetiram ás 6 horas da noite, sendo essa mesma praça occupada áquellas horas por cincoenta praças do esquadrão de cavallaria. Recebida a pedradas a força fez diversos disparos, dando assim começo a um outro conflicto que durou até ás 11 horas da noite. O espirito publico conserva-se ainda hoje muito agitado.

S. Salvador, 24 — (*Americana*) — Não se tem informação segura á respeito dos conflictos de hontem, e a que já nos temos referido varias vezes.

Houve mortes e ferimentos; entre os feridos contam-se um soldado de cavallaria e um popular.

S. Salvador, 24 — (*Americana*) — O dr. Aurelio Vianna, governador do Estado, officiou ao commandante do *scout Bahia*, dizendo que populares desclassificados tentaram embriagar hontem alguns marinheiros, com o intuito de leval-os á pratica de disturbios.

S. Salvador, 24 — (*Americana*) — O chefe de policia desta capital procurou hoje o general Sotero de Menezes e pediu-lhe garantias.

Este respondeu-lhe que a força sob o seu commando não sairia dos quarteis a não ser por ordem expressa do governo federal.

S. Salvador, 24 — (*Americana*) — O directorio do Partido Conservador resolveu effectuar, por sua conta, o enterramento das victimas dos conflictos de hontem.

S. Salvador, 24 — (*Americana*) — O presidente do Conselho Municipal mandou convocar as mesas eleitoraes afim de se reunirem no proximo domingo, 28 do corrente, para tratar da eleição de governador do Estado.

S. Salvador, 24 — (*American Office*) — Foi hoje reconhecida a identidade do rapaz morto nos conflictos de ante-hontem. Chama-se José de Andrade e era empregado da Estrada de Ferro de Ilhéus.

Um seu cunhado, residente no largo dos Afflictos, requisitou o cadaver, que saiu hoje, á tarde, com grande acompanhamento de povo.

Antes de sair o enterro, começaram a juntar-se populares defronte da casa onde se achava o corpo, dando-se por essa occasião alguns conflictos.

A policia, sciente do occorrido, enviou diversas praças para o local, afim de manter a ordem, sendo recebida com vaias e assobios.

A população continúa alarmada com os acontecimentos.

S. Salvador, 24 — (*American Office*) — A *Gazeta do Povo* publica hoje um artigo dizendo, em nome do Partido Conservador, que desde que teve conhecimento da ordem de reposição do dr. Aurelio Vianna no governo da Bahia, resolveu acatal-a e respeital-a por ter partido do marechal Hermes, que apoia em toda a linha, mas que a população, indignada, não póde ser contida nas suas explosões de revolta contra os repetidos assassinatos da força policial.

O mesmo jornal, em outro logar, diz que cada vez desperta mais enthusiasmo a candidatura do sr. J. J. Seabra ao cargo de governador do Estado.

—Os membros do partido opposicionista tiveram hoje conhecimento de um telegramma dirigido para essa capital dizendo que as arruaças de que ultimamente tinha sido theatro esta cidade eram promovidas por soldados do Exercito e marinheiros do *scout Bahia*. Essa noticia causou-lhes, como é de ver, a peor impressão, constando que já telegrapharam para ahi desmentindo-a.

Os jornaes da tarde, da opposição, dizem que esse telegramma veiu augmentar a indignação popular contra os situacionistas, a quem attribuem esse telegramma.

S. Salvador, 24 — (*American Office*) — Dizem os jornaes da tarde que hontem, por occasião de um conflicto na rua de S. Bento, foi attingido por uma bala um chefe de familia que estava fechando as janellas da sua casa, á mesma rua, ficando mortalmente ferido.

A imprensa da opposição, noticiando o facto, diz que o tiro foi disparado por um soldado de cavallaria.

A cidade continúa tomada de grande panico.

Muitas familias começam a retirar-se desta capital.

S. Salvador, 24 — (*American Office*) — Um dos jornaes da opposição desta cidade faz o seguinte commentario sobre a situação:

"A população, profundamente abatida com a situação em que se mantém o governo do dr. Aurelio Vianna, vive no meio de apprehensões e desassocego, ao passo que durante o governo do dr. Braulio Xavier não houve uma só prisão, um unico conflicto. Nem os proprios civilistas registraram uma só violencia contra a liberdade dos direitos de quem quer que fosse.

S. Salvador, 24 — (*American Office*) — As folhas situacionistas confirmam a noticia transmittida para essa capital dizendo que os disturbios havidos têm sido provocados por soldados do Exercito e por marinheiros do *scout Bahia*, estando uns á paizana e outros fardados.

Accrescentam essas folhas que o desmentido dos opposicionistas nada vale, pois toda a população pacata da Bahia tem assistido ao desenrolar dos acontecimentos e sabe muito bem quem nelles tem tomado parte.

Os soldados e marinheiros andam em grupos pelas ruas, armados de revólver, provocando desordens, atacando os postos policiaes e as patrulhas com descargas dadas a torto e a direito.

A praça Castro Alves, em cuja redondeza estão os edificios do *Diario da Bahia* e do *Bahia*, bem como a residencia do dr. José Marcellino, está transformado no centro de operações dos partidarios do sr. Seabra, chefiados por officiaes do Exercito e da Marinha, entre os quaes os srs. Propicio Fontoura, Patricio e Americo Freitas, que — accrescentam os mesmos jornaes — têm descalçado as ruas que desembocam naquella praça, derramando sobre ellas corpos oleosos afim de perturbar os movimentos da cavallaria.

S. Salvador, 24 — (*American Office*) — Hontem, á noite, deram-se aqui novos conflictos, que são assim narrados pelas folhas situacionistas:

Hontem, cerca de duzentos marinheiros, armados de espingardas Mauser, juntos a diversos soldados do Exercito, entrincheirados no terraço do Hotel Sul-Americano, onde estão hospedados os srs. Luiz Vianna e Raphael Pinheiro, e na Pensão Universal, onde estão hospedados os officiaes do *scout Bahia*, Graça e Lins e o official do Exercito Propicio Fontoura, tirotearam desde as oito horas da noite até á uma hora da madrugada contra as praças da cavallaria da policia, que rondavam o local, e que tiveram de collocar-se ao abrigo das pontarias. Estas não responderam ao fogo por terem ordens terminantes de só atirar quando alvejados de frente.

Durante esses tiroteios, a força de cavallaria perdeu o alferes Marques, irmão do sr. João Marques, candidato a deputado estadual seabrista.

O alferes Marques, que fazia parte do piquete do commandante, foi victimado no momento em que este mudava de posição, descobrindo-se ao alvo dos soldados e marinheiros que estavam no terraço do Hotel Sul-Americano.

— Verificou-se, no gabinete medico legal da Faculdade de Medicina, que a bala que victimou um popular nos tiroteios de ante-hontem não pertence a armas das usadas pela policia do Estado.

— O comandante Mattos, partidario exaltado do conselheiro Luiz Vianna, não respondeu ao officio do governador solicitando providencias para evitar as desordens provocadas pelos marinheiros. Ao contrario, fez desembarcar maior numero.

— A casa onde reside o dr. José Marcellino tem sido diversas vezes atacada e alvejada por grupos de marinheiros e soldados do Exercito.

Taes são as noticias dos jornaes governistas, que, confrontadas com as dos jornaes de politica opposta, dão uma idéa nitida dos successos.

S. Salvador, 24 — (*American Office*) — A Associação Commercial reuniu-se hoje para deliberar as providencias que deve tomar em face da presente situação, que se apresenta gravissima.

O presidente da Associação telephonou esta tarde para o palacio do governo communicando que, em vista das constantes desordens, o commercio fechará suas portas.

A vida da cidade está quasi completamente paralysada, havendo uma atmosphera de panico que subjuga a familia bahiana.

O dr. Aurelio Vianna está no palacio das Mercês cercado dos politicos mais eminentes da situação e de muitos amigos particulares, despertando vivas sympathias a sua attitude moderada e digna.

S. Salvador, 24 — (*American Office*) — Os jornaes governistas affixaram boletins dizendo que as desordens de hoje foram provocadas por um grupo chefiado pelo sr. Raphael Pinheiro, e que foram essas desordens que determinaram o fechamento do commercio.

— Diz-se em rodas governistas que o general Sotero de Menezes tem-se recusado a auxiliar o governo do Estado na manutenção da ordem por suggestão de diversos officiaes e politicos que o cercam.

— A praça Castro Alves está transformada num verdadeiro quartel. O transito, por ali, á noite, é impossivel.

O trafego dos bondes está interrompido.

O edificio do *Diario da Bahia* e a casa do dr. José Marcellino estão crivadas de balas.

O exodo das familias para os arrabaldes é enorme.

— A policia está impedida, devido á intervenção franca dos soldados do Exercito.

S. Salvador, 24 — (*Americana*) — A' hora em que telegrapho (3 e 20 da tarde), ainda se repetem os conflictos.

S. Salvador, 24 — (*Americana*) — Embarcou para ahi, a bordo do *Cordillere*, o dr. José Marcellino.

Outros politicos retiraram-se para o interior do Estado.

S. Salvador, 24 — (*Americana*) — O *Diario de Noticias*, em artigo de hoje, appella para o marechal Hermes da Fonseca, pedindo que s. ex. faça cessar nesta cidade a anarchia reinante.

S. Salvador, 24 — (*Americana*) —O commandante do *scout Bahia* queixou-se ao governador do Estado, que os marinheiros que desciam á terra, a serviço, eram aggredidos por policiaes.

ALFANDEGA

50$ e 60$, Blusa e calça de flanella ingleza, pura lã, sob medida.

35$000

Dolman e calça, brim pardo, linho (molhado), sob medida.

ALFAIATARIA PARIS

(não tem filial)

RUA URUGUAYANA, 78

Telephone 4277

A "Mutualidade Garantia", importante instituição modelar de renda e economia, inaugurou hontem, 24 do corrente, uma nova carteira de Bonus de Renda e Credito Popular do valor de 10$, cada um, na importancia de dez mil contos de réis aos juros de 5 "|" annuaes, pagos semestralmente em fevereiro e setembro de cada anno, mediante bonificação e resgate por antecipação, a sorteio mensal no 24º dia mil de cada mez, ás 3 horas da tarde, em sua séde social, constante de 198 bonificações no valor de Rs. 20:000$000.

Procedido o sorteio, foram contemplados:

Com 5:000$000, n. 887.737
" 2:000$000, n. 132.247
" 1:000$000, n. 335.782
" 1:000$000, n. 415.255
" 500$000, n. 710.637
" 500$000, n. 968.530
" 500$000, n. 251.806
" 500$000, n. 506.710
" 200$000, n. 020.329
" 200$000, n. 343.146
" 200$000, n. 005.154
" 200$000, n. 297.757
" 200$000, n. 132.959
" 200$000, n. 113.827
" 200$000, n. 272.764
" 200$000, n. 638.005
" 200$000, n. 166.985
" 200$000, n. 253.737
" 100$000, n. 336.307
" 100$000, n. 920.023
" 100$000, n. 825.993
" 100$000, n. 638.881
" 100$000, n. 510.027
" 100$000, n. 774.566
" 100$000, n. 648.176
" 100$000, n. 994.248
" 100$000, n. 687.658
" 100$000, n. 436.931
" 100$000, n. 943.457
" 100$000, n. 909.775
" 100$000, n. 967.174
" 100$000, n. 020.555
" 100$000, n. 782.757
" 100$000, n. 870.555
" 100$000, n. 951.884
" 100$000, n. 348.046
" 100$000, n. 689.453
" 100$000, n. 954.782
" 50$000, n. 403.948
" 50$000, n. 534.331
" 50$000, n. 818.386
" 50$000, n. 385.197
" 50$000, n. 525.017
" 50$000, n. 239.886
" 50$000, n. 484.758
" 50$000, n. 144.716
" 50$000, n. 412.150
" 50$000, n. 617.780
" 50$000, n. 492.956
" 50$000, n. 450.648
" 50$000, n. 898.265
" 50$000, n. 262.453
" 50$000, n. 141.940
" 50$000, n. 044.785
" 50$000, n. 772.643
" 50$000, n. 261.437
" 50$000, n. 779.364
" 50$000, n. 401.326
" 50$000, n. 225.062
" 50$000, n. 269.023
" 50$000, n. 950.022
" 50$000, n. 012.739
" 50$000, n. 996.943
" 50$000, n. 898.119
" 50$000, n. 139.128
" 50$000, n. 098.143
" 50$000, n. 010.966
" 50$000, n. 770.844
" 50$000, n. 066.627
" 50$000, n. 741.263
" 50$000, n. 579.856
" 50$000, n. 198.157
" 50$000, n. 121.194
" 50$000, n. 958.809
" 50$000, n. 900.562
" 50$000, n. 420.408
" 50$000, n. 668.038
" 50$000, n. 759.566
" 50$000, n. 581.845
" 50$000, n. 902.066
" 50$000, n. 523.666
" 50$000, n. 201.130
" 50$000, n. 602.650
" 50$000, n. 122.343
" 50$000, n. 043.235
" 50$000, n. 121.605
" 50$000, n. 391.468
" 50$000, n. 014.055
" 50$000, n. 866.825
" 50$000, n. 994.421
" 50$000, n. 278.775
" 50$000, n. 600.779
" 50$000, n. 771.864
" 50$000, n. 146.820
" 50$000, n. 670.297
" 50$000, n. 261.438
" 50$000, n. 149.456
" 50$000, n. 025.114

Todos os milhares correspondentes á 1ª Bonificação são premiados com 20$000.

Este interessante modelo de credito mutuario dá direito aos possuidores destes *Bonus* levantarem emprestimos auxiliares da "A Mutualidade Garantia", para movimentar todo e qualquer negocio de producção e consumo agricola, commercial e industrial.

A este sorteio assistiram grande numero de mutuarios, representantes da imprensa e mais pessoas gradas a quem a directoria dispensou as maiores gentilezas.

Gottas Virtuosas DE ERNESTO SOUZA
Curam: hemorrhoides, males do utero, ovarios, urinas e as proprias Cystites.

HOJE - Policias & aventuras

Companhia Edificadora — Encarrega-se de projectos e construcções em estylo moderno e em cimento armado, com hygiene, rapidez e economia.
Fiscalizações e administrações de obras.
Serraria e carpintaria a vapor, fundição, serralheria, fabrica de ladrilhos e deposito de materiaes, á rua General Gurjão n. 4, Penta do Cajú.
Escriptorio technico e deposito de ladrilhos, rua da Alfandega n. 84.
O architecto-gerente Alfredo Terra é encontrado diariamente, das 2 ás 3 horas da tarde.

Hotel Avenida o maior e mais importante do Brazil—Situado no melhor ponto da Avenida Central—Magnificas accommodações. Diaria de 9$ para cima. Quartos de 5$ para cima. Rio

A situação em Portugal

O MALLOGRO DE UM EMPRESTIMO

Lisboa, 24. — (*Directo.*) — Mallograram-se as negociações para a realização de um emprestimo de 2.400 contos fortes, isto porque os banqueiros estrangeiros exigiam o pagamento immediato dos juros respectivos.

N. da R. — *Parece-nos que é esta a segunda tentativa mallograda de emprestimos contrahidos pelo governo da Republica.*

O EQUILIBRIO ORÇAMENTAL

Lisboa, 24. — (*Directo.*) — O sr. Sidonio Paes apresentou ao conselho de ministros uma proposta tendente a equilibrar o orçamento.

RETIRADA DE FORÇAS DA FRONTEIRA

Lisboa, 24. — (*Directo.*) — Regressaram a Lisboa as forças navaes que estavam de vigilancia na fronteira do norte.

ASSALTO A UMA EGREJA

Lisboa, 24. — (*Directo.*) — Os malfeitores arrombaram a capella da Villa da Ericeira, levando comsigo as imagens, que appareceram depois na praia, abandonadas e aos pedaços.

NOTICIA POLITICA

Lisboa, 24. — (*Directo.*) — Assegura-se que os deputados dos grupos dos srs. Camacho e Affonso Costa estão resolvidos a continuar apoiando o governo apezar da attitude contraria dos independentes e Almeidistas.

UM REPRESENTANTE DO PRINCIPE DE MONACO

Lisboa, 24. — (*Directo.*) — O presidente da Republica, dr. Manuel Arriaga, receberá amanhã um representante do principe de Monaco.

MANIFESTAÇÃO QUE PROVOCA UM PROTESTO

Lisboa, 24. — (*Directo.*) — A mocidade catholica desta capital reprova a manifestação projectada em commemoração á data de 28 de janeiro.

O SR. FREITAS RIBEIRO..

Lisboa, 24. — (*Directo.*) — Acha-se afastado do Parlamento o sr. Freitas Ribeiro.

SANAT GUTTAM

(DE ORIGEM VEGETAL)

Approvado pela Directoria Geral de Saude Publica do Rio de Janeiro

Dr. Leopoldo Felix de Souza, medico pela Faculdade de Medicina do Rio de Janeiro, etc.

Attesto que tendo empregado o "SANAT GUTTAM" em um enfermo manietado em sua locomoção por poly-arthrite uricemica, complicada com signaes precursores do mal de Bright, soffrendo ... annos de rheumatismo syphilitico, observei que as ... dos malléolos e das palpebras quasi cessaram, as crises dolorosas das articulações desappareceram, desenferrujando-se as respectivas mollas, animando-se o paciente á locomoção até fóra de casa, o appetite melhorou, pedindo licença para descançar da dieta lactea mesmo mitigada.

Goyaz, 16 de novembro de 1911. — *Dr. Leopoldo Felix de Souza*, capitão medico do Exercito.

Attestam mais a efficacia incontestavel do "SANAT GUTTAM", na cura do arthritismo em suas differentes manifestações, os distinctos clinicos **dr. José Agnello Leite** (Santa Rita de Passa Quatro), **dr. Agnello Leite Filho** (Annapolis), **dr. Miguel de Alvarenga** (Campinas), **Pinto d Fonseca** (Campinas), **dr. Eurico de Souza Pereira** (S. Carlos do Pinhal), **dr. Francisco Lar...** (S. Paulo), **dr. Xavier da Silveira** (S. Paulo) **dr. Marco Tullio de Carvalho** (Belem do Descalvado), **dr. Arthur A. Chaves de Castro** (Guaratinguetá), **Haddock Lobo Filho** (Espirito Santo do Pinhal), **dr. Nepomuceno Correa** (Caçapava), **dr. Paschoal Cupelli**, Fortaleza, (Minas) **dr. Manoel de Azevedo Silva** (Estado da Parahyba do Norte) **dr. J. Pedro de Araujo** (Capital Federal), **dr. José Carr de Bustamante**, (Jamberio), **dr. Leopoldo Felix de Souza**, (Goyaz), **Dr. João Monteiro**, (Juiz de Fora, Minas), **José Facundo de Monte Raso**, (Dores de Boa Esperança, Minas), **dr. Erasmo Soares**, (Fortaleza, Ceará) e muitos outros, que constam.

O "SANAT GUTTAM" conta com mais de cem attestados de medicos e outras pessoas altamente qualificadas, de curas completas do arthritismo, em suas differentes manifestações.

A' venda no Rio de Janeiro, nas drogarias V. Werneck & C., rua dos Ourives n. 5; Araujo Freitas & C., rua dos Ourives n. 88; Drogaria Berrini (Freire Guimarães & C.), rua do Hospicio n. 18; Orlando Rangel & C., avenida Central n. 140.

ALFAIATARIA LONDON
Ternos de casemiras inglezas
AVIAMENTOS DE 1ª QUALIDADE
SOB MEDIDA 40$ A 60$000
Ternos de brim tussor 30$000
RUA URUGUAYANA, 136 - Registrado

"LIXIVIA LASSEN"
O ideal para asseio da casa, hoteis e lavagem de roupa, etc. Vende-se nos armazens.

Café Cruzeiro, o mais puro e saboroso, kilo 1$500 rua Marechal Floriano n. 142.

Mello Tamborim, advogado. Quitanda 87, 1º andar

Impotencia Cura radical sem o auxilio de drogas. Informações GRATIS verbaes ou por carta. Dr. M. T. Sanden, largo da Carioca 15, 1º andar — Rio.

Aos srs. criadores
A cura da febre aphtosa, a engorda do gado e o augmento do leite só se obtém com o sal medicamentoso em blocos, marca A. B. C. Almeida, Baptista & C. — Rua Primeiro de Março n. 131. Têm depositarios no interior.

Contrexeville-Pavillon
Esta agua mineral natural e conhecida pelos maravilhosos resultados obtidos no tratamento das doenças do figado, dos gottosos, gravellosos e rheumaticos.
E' recebida mensalmente pelas principaes drogarias.
A Société das aguas mineraes de Contrexeville avisa ao publico que nenhum sal é extrahido de suas aguas.

Quereis um retrato primoroso? Ide á Fotografia Belleza Rua da Carioca 85.

Massa de tomate — A melhor é a da Companhia Manufactora de Conservas Alimenticias.

OS ACONTECIMENTOS DO CEARA'

O dr. Nogueira Accioly telegrapha ao presidente da Republica, declarando que, deante da falta de garantias, se viu obrigado a renunciar

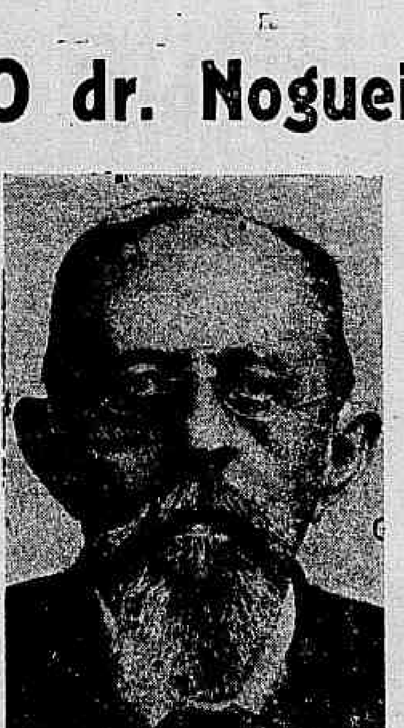

O 1º vice-presidente não quiz assumir o poder, communicando-o tambem ao marechal Hermes.

PROVIDENCIAS DO GOVERNO FEDERAL

O Ceará está a braços com a revolução, si revolução se póde chamar a um movimento politico, que obrigou o governo do Estado a pedir a intervenção federal, afim de garantir a sua autoridade.

E' impossivel por emquanto estabelecer a verdadeira situação daquella circumscripção federativa, porque os meios de cuja informação depende nesta capital o jornalismo ou reflectem um apaixonado partidarismo opposicionista ou um esforçado governismo que procura justificar ser a guarnição federal estabelecida em Fortaleza a promotora exclusiva dos conflictos.

Todavia, o que não póde ser negado é que o commendador Accioly já se confessou impotente para garantir-se no poder, e o acto do marechal Hermes mandando fortalecer a sua autoridade constitucional de governador do Estado está inteiramente comprehendido nas suas attribuições mais precisas de chefe da nação.

Infelizmente, os movimentos politicos verificados nos ultimos mezes em alguns pontos do paiz encaminham-se pela violencia franca e ostensiva, ás vezes das opposições, ás vezes dos governos, e a isso é preciso pôr um paradeiro, mesmo porque não se podem legalmente derrocar situações á força material, mas pelo recurso legal da eleição e do voto. E esse é que deve ser o criterio a seguir pelos interessados na mudança da actual ordem de coisas em vigor no paiz.

O INSPECTOR DA REGIÃO

O inspector da região militar é o coronel José Faustino, homem austero, que não gosta de cartas anonymas. Logo que chegou ao Ceará começou-lhe a chover em casa uma larga, abundante messe dessas cartas.

Vae, o coronel faz esta solemne declaração:

"Declaro, uma vez por todas, aos fabricantes de cartas anonymas, que não tenho medo de ameaças; nem tenho que dar satisfação dos meus actos sinão ao governo federal; e ... menos das visitas que faço a Pedro ou a Paulo, durante o dia ou á noite, demorando-me o tempo que bem entender.

Uns me censuram por ter ido, "á noite", em caracter particular, agradecer ao dr. Nogueira Accioly a gentileza de ter ido pessoalmente ao meu desembarque, como já havia ido de dia, em caracter official, agradecer-lhe o ter mandado o seu ajudante de ordens comprimentar-me a bordo, quando cheguei; e outros estranham que me houvesse demorado "tanto" ("mais de uma hora!") em casa do coronel João Brigido, quando fui retribuir-lhe a bondosa visita que mandou fazer-me por um de seus netos, visto não o permittir pessoalmente o seu estado de saude.

A uns e a outros, si não fôra o respeito que devo ao publico, daria a unica resposta que merecem: aquella do celebre general Cambrone, quando intimado para render-se. — *José Faustino da Silva*, coronel de engenharia."

Vê-se bem por ahi que, si o coronel Faustino não sabe commandar, sabe, pelo menos, mandar...

O SR. ACCIOLY DECLARA-SE COAGIDO A RENUNCIAR.

O presidente da Republica recebeu hontem do sr. Nogueira Accioly, presidente do Ceará, o seguinte telegramma:

"Em vista das proporções tomadas pelos ultimos acontecimentos nesta capital requisitei do sr. inspector desta região militar as garantias que a Constituição, no seu art. 6º, paragrapho 3º, me faculta, havendo o referido inspector me declarado que não dispõe de força sufficiente para fazer effectiva essa medida constitucional. Communico a v. ex., para os fins devidos, que, por esse motivo sou coagido a renunciar o exercicio do governo deste Estado. Attenciosos cumprimentos. — *Nogueira Accioly*, presidente."

Do substituto legal do sr. Nogueira Accioly, recebeu tambem s. ex. o seguinte despacho:

"*Subsistindo quanto á minha pessoa os mesmos motivos que obrigaram o presidente do Estado, dr. Nogueira Accioly, a renunciar o exercicio do governo, levo ao conhecimento de v. ex. haver deixado de empossar-me na administração, como seu primeiro substituto legal. Respeitosos cumprimentos. — Mauricio Graccho Cardoso.*"

O PRESIDENTE DA REPUBLICA PROVIDENCIA

O marechal Hermes da Fonseca dirigiu, então, immediatamente ao coronel José Faustino, commandante da guarnição federal no Ceará, o seguinte telegramma, do qual tambem enviou cópia, pelo telegrapho, ao sr. Nogueira Accioly:

"*Causou-me surpreza a vossa declaração ao governador de não terdes força para fazer respeitar a autoridade legal do Estado. Empregae todo o vosso esforço moral para restabelecimento da ordem. Mandarei com urgencia força para a reposição do governador. Saudações.*"

A's 5 horas da tarde, procuraram o presidente da Republica, o tenente-coronel Marcos Franco Rebello, candidato da opposição ao governo do Estado, e os srs. Virgilio Brigido e Frota Pessoa, e tenente Gentil Falcão, representantes da opposição cearense, os quaes conferenciaram conjuntamente com s. ex.

Em seguida, o marechal Hermes teve uma conferencia com o coronel Setembrino de Carvalho, secretario do ministro da Guerra, acerca da remessa de forças para o Ceará, afim de repôr e garantir o sr. Nogueira Accioly ou o seu substituto legal.

A' noitinha, antes de se retirar do Cattete, s. ex. transmittiu outro telegramma ao coronel José Faustino, reiterando as suas ordens anteriores para que com as forças federaes auxiliasse o restabelecimento da ordem, garantindo a reposição do sr. Accioly.

GUARNIÇÃO DO EXERCITO NO CEARA'

Como é sabido, a 4ª região militar tem sua séde na cidade de Fortaleza, compondo-se a sua guarnição da 2ª companhia isolada, que consta de 88 praças, 5 officiaes combatentes, 2 officiaes não combatentes e 3 aspirantes; e do 5º pelotão de engenheiros, que é constituido por 1 official, 1 aspirante e 21 praças.

O commandante da guarnição é o coronel José Faustino da Silva.

Para esta cidade seguiu hontem, afim de reforçar a guarnição que ali se acha, o 4ª companhia isolada, com séde no Estado da Parahyba.

Esta companhia é commandada pelo capitão Antonio Ferreira Dias, servindo de subalternos os segundos tenentes João da Costa Villar e Delphino Moreira Lima, sendo o seu effectivo de 66 homens.

O coronel José ... tem expedido innumeros ... ao ... presidente da Republica, e general Hermes Barreto, demonstrando a insufficiencia de força sob as suas ordens para manter a ordem na cidade de Fortaleza, que se acha revolucionada.

CONFERENCIAS COM O PRESIDENTE

O general José Caetano de Faria, chefe do Estado-Maior do Exercito, teve hontem, pela manhã, demorada conferencia com o presidente da Republica, no palacio Guanabara.

— Conferenciou hontem, á tarde, com o presidente da Republica, no palacio do Cattete, o senador Quintino Bocayuva.

— O barão do Rio Branco, que chegou hontem ao palacio do Cattete, depois de terminado o despacho collectivo do ministerio, tambem teve com o presidente da Republica demorada conferencia.

O BISPO DIOCESANO PEDIU AO SR. ACCIOLY PARA RENUNCIAR

Fortaleza, 24 (8.15 da manhã) — (*American Office*) — *Esteve agora de manhã no palacio do governo o bispo diocesano do Ceará, que foi pedir ao dr. Nogueira Accioly, presidente do Estado, que resignasse o seu cargo, afim de evitar mais derramamento de sangue.*

O dr. Nogueira Accioly negou-se a acceder a esse pedido, dizendo que se manteria no seu posto até ao fim.

Fortaleza, 24 — (*American Office*) — *O bispo diocesano, conforme telegraphámos ha pouco, foi pedir a renuncia do presidente do Estado, que se negou a attender ao pedido.*

Sabedores da resolução do dr. Nogueira Accioly, os populares que têm tomado parte nos ultimos movimentos, declararam que não deporiam as armas emquanto o presidente do Estado não renunciasse, pois que não pôde continuar á frente do governo do Estado "um homem que manda matar creanças e senhoras".

Teme-se, por isso, que o movimento tome maior vulto.

A população ordeira da cidade continúa profundamente alarmada com os acontecimentos.

A fuzilaria continúa.

OS TIROTEIOS CONTINUARAM HONTEM EM FORTALEZA

Fortaleza, 24 — (*American Office*) — *Os tiroteios continuaram durante toda a noite e continuam ainda neste momento, nove horas da manhã.*

E' impossivel saber ao certo o numero de victimas, tanto da parte da policia como da dos populares. Parece, entretanto, que, do lado do povo, é elle muito reduzido.

Os jornaes diarios desta capital estão suspensos desde domingo. O commercio, a Alfandega, o Correio, a Delegacia Fiscal e todos os edificios publicos permanecem fechados.

A policia, cujos postos foram todos tomados pelos populares, está concentrada no palacio do governo e nos edificios proximos.

Diz-se que o quartel das forças federaes foi attingido por diversas balas.

COMO A AGENCIA AMERICANA RELATA OS ACONTECIMENTOS

Fortaleza, 24 — (*Americana*) — A incerteza com se precipitaram os acontecimentos nesta capital, impediram que, mais em tempo, dessemos noticias a respeito das ultimas occorrencias, o que passamos a fazer.

A's 8 horas de hontem, recomeçou o tiroteio contra o palacio do governo, apertando os sitiantes, que se compunham de socios dos tiros Cearense e Maranguapense, e de diversos capangas, o cerco das posições occupadas pela policia.

Esta respondia os ataques galhardamente até cerca de 11 horas da manhã. A essas horas o bispo diocesano, d. Joaquim José Vieira, dirigiu-se á residencia do dr. Nogueira Accioly, afim de fazer cessar as hostilidades, suggerindo o alvitre de ser o policiamento da capital feito pelas forças do Exercito.

Reflectindo, o dr. Accioly, sobre o assumpto, convidou o inspector permanente para um conferencia, em palacio, ficando então combinada a adopção daquella medida, devendo desse modo começar hoje, ás 6 horas da manhã, o policiamento da cidade pelas forças federaes.

Em uma outra conferencia realizada hoje, pelo dr. Accioly com o inspector permanente da região militar, a convite deste, o coronel José Faustino declarou que os atacantes não se contentavam com a mudança do policiamento, mas exigiam a sua renuncia do logar de governador do Estado.

O dr. Accioly, ... requisitou ao mesmo inspector as ... que a Constituição do seu paiz l...

A esta requisição, ... coronel José Faustino que não dispunha de força sufficiente para garantir o governo.

Em virtude desta declaração, o dr. Accioly, vendo-se coagido, renunciou, passando a administração ao dr. Graccho Cardoso, seu substituto immediato.

Não podendo o dr. Graccho apossar-se do governo pelo mesmo motivo, passou-o, por sua vez, ao terceiro vice-presidente, coronel Carvalho Motta.

Fortaleza, 24 — (*Americana*) — O dr. Accioly, ex-governador do Estado, acha-se em companhia de sua familia e mais alguns amigos, refugiado no quartel da força federal, onde tem sido muito visitado por seus amigos e correligionarios.

Fortaleza, 24 — (*Americana*) — Um grupo de exaltados invadiu a redacção da *Republica*, destruindo os typos, o papel de impressão, o mobiliario e o prelo, ficando assim aquella folha impossibilitada de circular.

Fortaleza, 24 — (*Americana*) — Grupos armados percorrem as ruas da cidade em algazarras, insultando as familias e ameaçando depredações.

Fortaleza, 24 — (*Americana*) — Todos os auxiliares do ex-governador do Estado, dr. Accioly, pediram demissão.

Fortaleza, 24 — (*Americana*) — O dr. Accioly tem recebido do interior telegrammas de solidariedade politica, conservando-se firmes os seus correligionarios.

A CANDIDATURA BEZERRIL

Fortaleza, 24 — (*Americana*) — Está definitivamente assentada, pelo partido republicano conservador, que o candidato á presidencia do Estado do Ceará é o general Bezerril Fontenelle.

Fortaleza, 24 — (*Americana*) — A candidatura do general Bezerril foi recebida com sympathia geral. Os proprios opposicionistas a applaudem.

60$, 65$, 70$
Um terno de casemira pura lã, sob medida
Alfaiataria Paris
(não tem filial)
78, RUA URUGUAYANA, 78
Telephone, 4277

Caixa Mutua de Pensões Vitalicias
Autorizada a funccionar pelo governo da União e com deposito no Thesouro Federal.
Capital subscripto . . . . 15.310:000$000
Fundo inamovivel . . . . 2.920:000$000
Socios inscriptos, 59.380.
Em 24 de janeiro de 1912.
A Caixa Mutua de Pensões Vitalicias é a mais antiga, util e vantajosa instituição do Brasil. Procurae conhecer seus Estatutos e boletins, pedindo-os nesta capital, na filial, á rua José Mauricio 115, sobrado, e na séde central, em S. Paulo, á travessa da Sé (edificios proprios) ou em Nictheroy, á rua Saldanha Marinho n. 27 A.

Rendas de papel
para enfeitar armarios, guarda-louças, etc., na PAPELARIA A. PLACIDO MARQUES, Rua do Ouvidor n. 60.

A Directoria Geral dos Correios e o pleito do dia 30

A proposito das eleições federaes de 30 do corrente, o dr. Faria Rocha, director interino dos Correios, expediu ás administrações o seguinte telegramma circular:

"Realizando-se dia 30 corrente eleições federaes para composição Camara e renovação terço Senado, é indispensavel que haja por parte dessa administração e de todos que lhe são subordinados mais rigorosa e decidida isenção animo, maneira que interessados pleito nenhum embaraço encontrem serviço Correio, quer capital, quer interior Estado. Esta isenção animo não deve soffrer alteração referido pleito, bem como qualquer outro que se venha ferir nesse departamento Republica, para cargos federaes, estaduaes ou municipaes. E' este pensamento governo, a mim pessoalmente manifestado pelos srs. presidente Republica e ministro Viação. Esta directoria espera que empregareis todos esforços para que não sejam sacrificados creditos repartição, com desprestigio seus funccionarios e desgosto serio governo, que devemos servir com lealdade e patriotismo."

Asthmaticos desanimados, experimentae o Remedio de Abyssinia Exibard, em Pó e Cigarros, sereis alliviados desde logo e curados rapidamente. A' venda em todas as Pharmacias.

Bordados!
Rico e colossal sortimento de rendas, para enfeitar armarios e guarda-louças.
NA PAPELARIA MODERNA
Rua Marechal Floriano n. 21

HOJE - Policias & aventuras

Dentista
Dr. Adilio Ribeiro, clareia dentes congestionados por mais escuros que estejam (processo exclusivamente seu). Acceita trabalhos em domicilio. Consultorio com os modernos e mais aperfeiçoados apparelhos electricos, á rua Gonçalves Dias 78.

Curso de Prothese - dentaria
Leccionam-se todos os trabalhos de prothese em tres mezes, praticamente, segundo os melhores methodos das Universidades Americanas.
Curso especial de trabalhos de porcelana.
Laboratorio: Rua do Ouvidor, 181, sob.

Aos srs. criadores
A diarrhéa dos bezerros cura-se em tres dias com o BEZERRINO.
Hallet & C.—Frei Caneca, 52

JASPEINA COLOMBO
Liquido para limpar e dar côr ao calçado de lona, branca, kaki, parda, gris, etc.
Unico preparado que não suja a roupa.
A' venda em todas as casas de calçado e de couros. Depositario: A. J. Canario, rua Senador Euzebio n. 54.

Carnaval de 1912
Calçados de fantasia com as côres das sociedades. Sapatos de verniz, 3$000, 3$500, 5$500, 7$, 10$ e 12$000. Só na Bota Fluminense, avenida Passos n. 123, lado da rua Marechal Floriano, 109.

ILEGIVEL·

MUTILADO

A situação no Paraguay complica-se

Um «ultimatum» do governo argentino

Varias noticias pelo telegrapho

Buenos Aires, 24 (*American Office*) — Sobre o telegramma que enviamos hontem, á ultima hora, annunciando que o governo ia retirar o ministro em Assumpção, temos a accrescentar os seguintes informes que colhemos no Ministerio do Exterior:

A attitude do governo argentino foi motivada por uma proposta menos cortez enviada pelo Paraguay a uma nota que o sr. Ernesto Bosch, ministro do Exterior, enviou ao governo daquelle paiz, a proposito das constantes perseguições que cidadãos argentinos têm soffrido em diversas partes do territorio paraguayo.

Diz-se que a proposta do governo paraguayo estava escripta em termos que nada tinham de diplomaticos, e antes eram desrespeitosos, pelo que o sr. Ernesto Bosch telegraphou para Assumpção concedendo um prazo de vinte e quatro horas para que o governo paraguayo désse completas e amplas satisfações á Argentina.

Em caso contrario, será então retirado o ministro argentino em Assumpção.

A situação é esta.

A opinião publica inclina-se a crer que o Paraguay dará todas as satisfações pedidas.

Buenos Aires, 24 (*American Office*) — *La Prensa* publica hoje um artigo sobre a situação no Paraguay, no qual applaude a attitude do governo argentino enviando o *ultimatum*, de que já demos noticia telegraphica, ao governo paraguayo, afim de que este responda convenientemente ás reclamações que lhe foram feitas sobre as perseguições de que são victimas naquelle paiz os cidadãos argentinos.

Buenos Aires, 24 (*American Office*) — Soubemos agora que as reclamações dirigidas pelo governo argentino ao Paraguay prendem-se ao caso do contra-torpedeiro *Thorne*, que está em aguas daquelle paiz, e cujos marinheiros foram victimas de diversos desacatos por parte dos revolucionarios, segundo noticias officiaes dali recebidas, durante os combates travados nas ruas de Assumpção.

Buenos Aires, 24 (*American Office*) — Communicam de Formosa acharem-se ali numerosas tropas pertencentes aos gondristas, algumas das quaes andam ainda com os uniformes que traziam durante a revolução.

As autoridades locaes argentinas intimaram-nos a substituir o vestuario, sob pena de expulsão, dando-lhes, para isso, o prazo de tres dias.

Buenos Aires, 24 (*American Office*) — Communicam de Assumpção que o sr. Liberato Rojas, presidente da Republica, nomeou procurador do governo o dr. Ricardo Brugada, antigo deputado no parlamento, a quem autorizou a processar como traidores á patria o commandante Aponte, o major Ussher e o sr. Codas Caballero, principaes autores do movimento que o depoz do governo.

Buenos Aires, 24 (*American Office*) — Telegrammas vindos de Assumpção dizem constar ali que o commandante Valenzuela não obedecerá ás ordens do dr. Ricardo Brugada, procurador da Republica, estando decidido a preparar um novo movimento revolucionario caso o queiram contrariar em suas pretenções.

A cidade de Assumpção está em relativa tranquillidade.

Buenos Aires, 24 (*American Office*) — O contra-almirante Saenz Valiente, ministro da Marinha, enviou dois transportes da Armada, afim de examinar o local onde vão ser collocadas as boias luminosas do banco Inglez, visto o governo uruguayo não ter attendido a certos requisitos necessarios para a segurança da navegação do rio da Prata.

Buenos Aires, 24 (*American Office*) — Reina grande descontentamento entre os parediistas das Estradas de Ferro, por motivo da promulgação do decreto determinando prazo para regularização dos serviços ferroviarios.

Os grevistas censuram acremente o governo por ter accedido aos desejos das emprezas. No entanto, manter-se-ão em gréve, não acreditando que as companhias consigam contratar machinistas no estrangeiro.

Buenos Aires, 24 (*American Office*) — O encarregado de negocios da Italia nesta capital teve hoje nova conferencia com o sr. Ernesto Bosch, ministro das Relações Exteriores, a proposito do convenio sanitario italo-argentino.

La Paz, 24 (*American Office*) — Chegou a esta capital o millionario Simon Patiño.

Santiago, 24 (*American Office*) — O governo chileno acaba de cortar as relações diplomaticas com o Perú, tendo-se já retirado desta capital o sr. Echenique, representante do mesmo paiz aqui acreditado.

Santiago, 24 (*American Office*) — Foi publicado hoje um "Livro Roxo", com os documentos relativos aos incidentes de Corona.

Buenos Aires, 24 (*American Office*) — Está sendo commentadissimo o incidente occorrido entre os governos paraguayo e argentino, incidente que deu origem ao *ultimatum* dirigido hoje ao Paraguay pelo governo argentino.

Os jornaes tambem trataram desenvolvidamente do assumpto, que, durante todo o dia de hoje, foi o thema de todas as conversações.

O prazo do *ultimatum* termina amanhã, ás 4 horas da tarde.

Buenos Aires, 24 (*American Office*) — O sr. Ernesto Bosch, ministro das Relações Exteriores, teve hoje uma conferencia com o contra-almirante Saenz Valiente, ministro da Marinha, parecendo ter-se tratado durante ella da conveniencia de remetter alguns navios para as aguas do Paraguay.

Buenos Aires, 24 (*American Office*) — O ministerio esteve hoje reunido, á tarde afim de tratar do conflicto suscitado com o Paraguay, a proposito das reclamações feitas pelo governo argentino.

Sabemos que, depois da conferencia do sr. Ernesto Bosch com o contra-almirante Saenz Valiente, de que falámos em telegramma anterior, ficou resolvido, pelo conselho de ministros, enviar para Formosa os couraçados *Andes* e *Plata* e os "destroyers" *Misiones* e *Entre Rios*.

Estes navios devem partir para ali amanhã, segundo ouvimos em rodas da Marinha.

Buenos Aires, 24 (*American Office*) — O contra-almirante Saenz Valiente, ministro da Marinha, recebeu um longo telegramma do almirante O'Connor, chefe da esquadrilha que está em Assumpção, communicando-lhe a attitude do governo do sr. Liberato Rojas, deante do *ultimatum* do governo argentino.

O *ultimatum*, ao que diz o almirante O'Connor, causou em Assumpção a mais profunda sensação, sendo commentado em todos os centros com viva indignação.

O sr. Saenz Valiente, ao conferenciar com o sr. Ernesto Bosch, mostrou-lhe esse telegramma.

Buenos Aires, 24 (*American Office*) — Telegrapham de Assumpção informando que o *ultimatum* apresentado hoje ao governo paraguayo pelo governo argentino produziu ali, como é natural, a mais viva impressão, sendo commentado de diversas fórmas nos diversos centros politicos, e dando origem aos mais absurdos boatos.

Até agora, á tarde, diz o telegramma vindo de Assumpção, não é aqui conhecido o pensamento do governo a respeito do *ultimatum*.

Buenos Aires, 24 (*American Office*) — Informações que colhemos nos corredores do Ministerio do Exterior dizem saber-se que está imminente uma resposta do Paraguay á nota do governo argentino.

Ao que ouvimos ali, parece que o ministro argentino em Assumpção telegraphou ao sr. Ernesto Bosch nesse sentido, participando-lhe as disposições em que está o governo paraguayo relativamente ao *ultimatum*.

Buenos Aires, 24 (*American Office*) — Os jornaes publicam largos commentarios sobre a attitude do governo paraguayo, mostrando-se, porém, muito reservados nessas apreciações dos factos.

El Diario diz que o responsavel pela situação em que se encontra o governo argentino, deante da arrogancia do Paraguay, é o sr. Martinez Campos, ministro em Assumpção, que demonstrou assim a sua falta de habilidade diplomatica.

O sr. Ernesto Bosch, ministro do Exterior, pediu á legação de Assumpção que lhe envie os mais circumstanciados pormenores sobre o incidente, tendo conferenciado longamente com o almirante Saenz Valiente, ministro da Marinha, que lhe deu amplas informações sobre os telegrammas que recebera do contra-almirante O'Connor, commandante da esquadra argentina que actualmente se acha em Assumpção.

NO CATTETE

Reuniu-se, hontem, o ministerio, em despacho collectivo

Foram assignados decretos das pastas da Fazenda, Interior, Viação, Agricultura, Guerra e Marinha

No palacio do Cattete, realizou-se hontem sob a presidencia do marechal Hermes da Fonseca, o despacho semanal collectivo do ministerio, tendo sido assignados os seguintes decretos:

FAZENDA

Aposentando Alexandre Norberto da Costa no logar de 1º escripturario do Thesouro Federal;

Nomeando o 3º escripturario da Delegacia Fiscal do Thesouro, na Bahia, bacharel João Nazareno Carneiro Campello, para 2º de identica repartição em Pernambuco;

Autorizando o ministro da Fazenda a emittir apolices até á quantia de 50 mil contos, dos juros de 5 %, papel.

INTERIOR E JUSTIÇA

Abrindo os creditos: de 84:000$, para as despezas para a representação dos ministros de Estado, e de 500:000$, sendo 300:000$ para a construcção de um hospital apropriado para o tratamento da molestia de Carlos Chagas, e 200:000$ para as experiencias de prophylaxia e assistencia medica nas zonas flagelladas pela referida molestia;

Promovendo na Brigada Policial: a tenente-coronel, por merecimento, o graduado João Bernardino da Cruz Sobrinho; a major, por merecimento, os capitães Pedro Alexandrino de Andrade e Antonio Barbosa da Paixão, este para o logar de assistente do pessoal e aquelle para o de secretario do commando da Brigada; a capitão, por antiguidade os tenentes Luiz Leonel de Assis, para o 6º esquadrão do regimento de cavallaria, contando a sua antiguidade de 26 de julho de 1911, e Diniz Luiz Nunes, para a 1ª companhia do 1º batalhão de infanteria, e por merecimento Joaquim Antonio de Souza, para o 4º esquadrão do regimento de cavallaria; Alfredo dos Santos Cunha, para ajudante do 5º batalhão; Joaquim Rodrigues Fontes, para o 1º esquadrão do regimento de cavallaria; Alcibiades Ribeiro Catalão, para o 2º do regimento de cavallaria; João Alfredo Bellhant de Albuquerque, para a 2ª companhia do 3º batalhão de infanteria; a tenente, por antiguidade, o graduado Horacio Alves de Campos e os alferes Manoel Augusto Gomes da Silva, Alvaro Ferraz Cesar Barrão, José Gonçalves Pereira de Mello e Nicolão de Oliveira Carneiro, e por merecimento os alferes José Leopoldo Velloso, João Manoel Antonio José de Souza, Alvaro Augusto da Costa, Abilio Antonio Dias, José Barbosa Lima, Arthur Messias de Souza, Manoel Celestino Pimentel, Jayme dos Santos Lima e Julio José Maria; a alferes, os sargentos-ajudantes Francisco da Silva Caldas e Belerophonte de Andrade, os primeiros sargentos João Ignacio de Jesus, Osman Pereira Reboiças, Miguel Geminiano do Amorim, Ernesto Pereira Guimarães e Felippe Optaciano de Sant'Anna e os segundos-sargentos João Chagas, Verissimo José Nogueira, Alfredo Leão Madureira, Alcides Vieira Lima, Ildefonso Coimbra e Antonio Faria Corrêa Sobrinho; no corpo de saude da mesma Brigada: a tenente-coronel, por merecimento, o graduado dr. Joaquim Cardoso de Mello Reis; a capitão, por merecimento, o tenente dr. Henrique Constancio Benassi; a capitão pharmaceutico, por antiguidade, o tenente Augusto Cypriano de Oliveira, e a tenente pharmaceutico, por merecimento, o alferes Sylvio Varella Barradas;

Graduando: em tenente-coronel, o major Zeferino Martins Soares e o major dr. Samuel Pertence; em major, o capitão Francisco Salles de Carvalho; em capitão, o tenente Carlos José Teixeira; em tenente, o alferes Francisco Cabral de Oliveira e o alferes pharmaceutico Etelvino Cortez;

Transferindo: da 1ª companhia do 1º batalhão para o logar de instructor, o capitão Aristides de Menezes Rocha; do 1º esquadrão do regimento de cavallaria para a 3ª companhia do 3º batalhão de infanteria, o capitão José Pinto Ribeiro; de ajudante do regimento de cavallaria para o de ajudante do 3º batalhão de infanteria, o capitão Fernando Vieira Ferreira, e deste para aquelle o capitão José Narciso de Carvalho.

VIAÇÃO

Abrindo o credito de 562:220$000 para pagamento dos vencimentos do pessoal da Inspectoria Federal dos Estados;

Transferindo á Empresa Brasileira de Navegação as vantagens e regalias de paquetes que gozam os vapores *Gaucho*, *Oceano* e *Muquy*, que pertenciam respectivamente a Ernesto Durisch, Empresa Esperança Maritima e Empresa Navegação Rio de Janeiro e que passam a ter outra denominação;

Nomeando interinamente inspector da fiscalização das estradas de ferro o dr. Carlos Conrado Niemayer, e

Concedendo 6 mezes de licença ao inspector de fiscalização de estradas de ferro dr. Ernesto Antonio Lassance Cunha.

AGRICULTURA

Concedendo autorização á "Compagnie de L'Urucum" e á "The Island (Pará) Rubber States" para funccionarem na Republica;

Concedendo patentes de invenção:

a Samuel Politzer, para "um apparelho com matriz, adaptado a qualquer motor, para lavagem e seccamento de chapéos, instantaneamente";

a Augusto José de Lemos e Raul Tavares de Mattos, para "uma ponta de borracha ou seus derivados, applicada em charutos e cigarros como isoladores da boca";

a Luiz Hermanny Filho, para "um banco carteira aperfeiçoado, denominado Banco-carteira Normal";

a Weiszflog Irmãos, para "um novo systema de carteirinha para cigarros";

a Alfredo Alexandre Franklin, para "um systema de camaras frigorificas applicadas a vehiculos";

á The Peat Coal Investment Company, Limited, para "aperfeiçoamentos em prensas de cinta";

á United Shoe Machinery Company of South America, para "um methodo para fabricar calçados preparando-se sua montagem em fórma para a operação de costura e machina para esse fim";

á mesma, para "uma machina aperfeiçoada para coser solas de calçado";

á The Peat Coal Investment Company, Limited, para "aperfeiçoamentos no fabrico de tijolos combustiveis";

á mesma, para "um processo aperfeiçoado para escavar e para transportar a turfa hydraulicamente, e apparelho para esse fim";

a Thomas Cooper, para "aperfeiçoamentos em supportes de rolos ou de espheras para eixos, veios, arvores e semelhantes";

a Gianni Bettini, para "um novo processo para tirar e projectar photographias animadas e apparelho para esse fim"; e

a Manoel Fernandes Fam e José Peres, para "um novo processo para preparar panno para fabricação de folhagem artificial".

GUERRA

Reformando o major da arma de cavallaria Manoel Feliciano Ladislão dos Santos;

Concedendo troca de corpos, entre si, aos capitães da arma de artilheria Aphrodizio Borba, da 4ª bateria do 5º grupo, do 2º regimento, e Raul Eugenio dos Santos Lima, da 2ª, do 8º batalhão;

Transferindo, na arma de cavallaria: os majores Ernesto Francisco Dornellas, do 8º para o 13º regimento, e Izidoro Dias Lopes, deste regimento para o 1º; os capitães Arthur Julio Alvares Jardim, do 3º esquadrão do 5º regimento para o 1º do 11º, e deste esquadrão e regimento para o 3º do 5º Francisco Euclides de Moura; da arma de engenharia para a de cavallaria o major Affonso Barroim; para a 2ª classe do Exercito, ficando aggregado á arma a que pertence, o primeiro tenente do 4º batalhão de engenharia Herminio Lyra da Silva.

MARINHA

Reformando, a pedido: no posto e com o soldo de almirante, o vice-almirante Joaquim Marques Baptista de Leão; no posto e com o soldo de vice-almirante e a graduação de almirante, o contra almirante Francisco Marques Pereira e Souza, e no posto e com a mesma graduação, o contra-almirante medico dr. Henrique Ferreira dos Santos Reis;

Promovendo: no corpo da Armada, a vice-almirante, o contra-almirante Antonio Lins Cavalcanti de Oliveira; a contra-almirantes, o graduado Luiz de Azevedo Cadaval e o capitão de mar e guerra Gustavo Antonio Garnier; no corpo de saude: a capitão de mar e guerra, por merecimento, o capitão de fragata Joaquim Ignacio de Siqueira Bulcão; a capitães de fragata, por antiguidade, o graduado dr. José Calmon de Aragão Bulcão, e por merecimento, o capitão de corveta dr. Antonio de Carvalho Palhano; a capitães de corveta, por antiguidade, o graduado dr. Carlos de Barros Raja Gabaglia, e por merecimento, o capitão-tenente dr. Raymundo Frazão Cantanhede; a capitães-tenente, por antiguidade, o graduado dr. Nuno Alvares Rodrigues Baena, e por merecimento, o primeiro tenente Alvaro Ribeiro;

Graduando, no corpo da Armada, em contra-almirante, o capitão de mar e guerra Candido dos Santos Lara.

606
Especiaes charutos
COSTA FERREIRA
A' venda em todas as charutarias
DEPOSITO:
Rua do Carmo, 56

OS GLOBE-TROTTERS

Visitou-nos hontem o andarilho francez Max Leuret

50.000 KILOMETROS A PE'

Max Leuret, andarilho francez, visitou-nos hontem, com todas as suas bagagens de *globe-trotter*. Durante o tempo da visita, Max Leuret, contou-nos algumas aventuras da viagem que vem fazendo desde 1 de junho de 1911, quando deixou Paris, juntamente com os andarilhos Van Bosch, belga; Karl Schutz, allemão; e Vittorio Guardini, italiano; concorrendo ao premio de 200.000 francos, offerecido pela *Union Sportive Montmartroise*.

Max Leuret percorreu já o seguinte itinerario: Paris, Madrid, Lisboa, Buenos Aires e Montevidéo. Do Uruguay veio ao Rio Grande do Sul, de onde seguiu viagem para aqui, atravessando os Estados de Santa Catharina, Paraná, S. Paulo e Rio de Janeiro.

Desta capital partirá para Dakar, seguindo-se Mogador, Tanger, Oran, Alger, Tunis, Tripoli, Cairo, Suez, Trebizonda, Bakou, Teheran, Agrar, Calcuttá, Pekin, Karbine, Wladivostock, Tokio, S. Francisco, Nova York, Londres e Paris.

Todo o percurso deve durar quatro annos, sendo que Max Leuret já venceu oito mezes do prazo fixado.

Max Leuret pretende partir o mais breve possivel para Dakar, talvez no primeiro paquete da Messagerie.

Faltam-lhe, porém, recursos. O cartão que elle distribue ao publico com o aviso: *Cette carte a pour but de gagner des frais de mon voyage*, pouco rende para as despesas de hotel.

Max Leuret pede ao publico que o auxilie.

Ao consul de França pediu uma passagem para Dakar, mesmo em 3ª classe.

O consul recusou-a, disse-nos o andarilho — mas, — accrescentou — afinal, quem se atira ao que estou fazendo deve esperar tudo... Andei já quasi um anno e ainda não desanimei.

Max Leuret quando pensava nos episodios tristes da sua aventura pediu-nos para escrever. E, quando acabou entregou-nos estes versos.

"TRISTESSE"

Mon Dieu je voudrais, bien aimer,
Mais je sent mon coeur se fermer,
A la fois rebelle et timide...
C'est si triste un foyer sans feu.
Une jardin sans fleurs oh! mon Dieu,
C'est si triste une maison vide.

J'entends parfois dire pourtant,
Que les amoureux s'aiment tant,
Qu'ils peuvent en perdre la vie,
Moi je n'aime pas mais, mon coeur;
Souffre a mourir et sa douleur,
C'est de trop en avoir envie.

Mais pourquoi donc ne pas calmer,
Cette envie intense d'aimer,
Direz vous par d'amour lui même,
C'est que pour être amoureux,
Jeune fille il faut être deux,
Et que moi personne ne m'aime.

Max Leuret, (Globe-trotter).

Em seguida, o *globe-trotter* que é tambem campeão do Tiro francez, deixou-nos carregando, como entrara, as suas mesmas bagagens...

AVISO UTIL
Reformamos sombrinhas de seda e guarda-chuvas em 2 horas. Casa chic, Rua 7 de Setembro 94, entre Gonçalves Dias e Avenida.
João Leite & C.

Na Central do Brazil deram-se, hontem, tres descarrilamentos

O trem de carga C 16, que vinha de Minas para esta capital, no kilometro 66, entre as estações de Elisoo e Belém, descarrilou, tombando tres carros á linha. Motivou o accidente a queda de uma barreira naquelle ponto, devido á chuva que tem caido desde hontem, no interior.

O trem de luxo que partiu desta capital ficou retido em Belém, até que seja desimpedida a linha.

A administração fez partir desta capital, á 1 hora da madrugada, para ali um trem de soccorro, com o pessoal necessario para a desobstrucção da linha.

No kilometro 74, da Linha Auxiliar, entre a estação de Belém e Paes Leme, descarrilou tambem um carro da cauda do M A 2, que vinha de Porto Novo, arrastando outro que se lhe seguia.

No accidente machucou-se o guarda-freios José Siqueira, chapa n. 186, que foi transportado para esta capital, no expresso mineiro.

Foi feita baldeação dos passageiros deste comboio para o expresso A 2 daquella linha.

O trem de luxo deve chegar a capital paulista com cinco horas de atrazo.

O ajudante de serviço na Central, capitão Luiz Dias, foi solicito nas providencias que ao caso se faziam necessarias.

Proximo á estação de Sobragy, devido a avarias no limpa-trilhos da machina que o arrastava, descarrilou, na chave inferior do cruzamento, o comboio S 3, que partiu desta capital com destino a Minas, ás 4 e 10 da tarde.

Felizmente, não se registraram desastres pessoaes nem materiaes.

Haverá um atrazo de seis horas.

Em França vota-se uma verba destinada á aviação

Paris, 24 (*Havas*) — A commissão de Finanças do Senado votou a primeira verba destinada á aeronautica militar, na importancia de um milhão de francos.

A Emulsão de Scott

é o melhor manancial do calor humano. E a mecha que atêa o fogo ao combustivel. Uma pequena porção augmenta o appetite; um pouco mais aquece, desenvolve e fortalece todo o organismo. Milhares e milhares de crianças, de raparigas, de homens e de mulheres estão n'a usando para se resguardarem do frio, para conservarem o calor do corpo e para impedirem a entrada da Grippe, da Pneumonia do Rheumatismo e da Tisica. Não contem alcool, droga ou ingrediente algum nocivo, e é conhecida no mundo inteiro pela sua Marca - O homem com Bacalhau ás costas
TRADE-MARK
Em todas as Drogarias.
Emulsão de Scott

AS GRÉVES

Os mestres da Cantareira estiveram em gréve por espaço de duas horas

O acto da demissão do mestre Luiz Maria da Costa ia sendo causa de uma gréve dos mestres das embarcações da Cantareira, porque, o que houve hontem, entre elles, não chegou a ser mesmo uma gréve.

A's 8 horas da manhã todas as embarcações foram amarradas ás boias.

Paralysou-se o serviço, e as estações da Cantareira, nesta e na vizinha capital fluminense, ficaram repletas de passageiros. Todos reclamavam.

A directoria da companhia, logo que foi declarada a gréve, communicou o facto á capitania do porto.

O commandante Polycarpo, capitão do porto, compareceu ao local e tomou as providencias necessarias.

Parlamentando com os grevistas, aquelle commandante conseguiu que elles voltassem ao trabalho, garantindo-lhes que a companhia readmittiria o mestre Costa.

De facto, a companhia accedeu ao que queriam os grevistas.

O commandante Polycarpo, porém, achou que o referido mestre devia ser readmittido, porquanto havia se compromettido a isso.

A companhia concordou, e ás 10 horas e 25 minutos as embarcações da Cantareira começaram a funccionar.

Por occasião de ser feito o pedido de readmissão do sr. Luiz Costa, falou, em nome dos seus companheiros, o mestre Vidal, que ha quarenta annos vem prestando os seus serviços á Cantareira.

E nada mais houve.

Uma indemnização de 500:000$000

D. Fanny Worms, viuva do joalheiro José Worms, estabelecido nesta cidade, victimado pelo desastre occorrido na estação Central da Estrada de Ferro, a 30 de setembro de 1909, com o encontro de uma machina de trem de suburbio contra um pára-choque ali existente, propoz uma acção no juizo federal da 1ª vara, para haver da União o pagamento, como indemnização, de quinhentos contos de réis.

Obtendo sentença favoravel da 1ª instancia, appellou a União, por seu procurador, para o Supremo Tribunal, que, em sessão de hontem, confirmou aquella sentença, condemnando a União ao pagamento do que se liquidar na execução.

VARIAS NOTICIAS DE S. PAULO

Santos, 24 — (Urgente) — (*American Office*) — Na occasião em que entravam no canal deste porto os paquetes *Zeelandia*, vindo de Las Palmas, e *Algeritá*, de Buenos Aires, abalroaram, ficando ambos com pequenas avarias.

FILHO DEGENERADO

Espancou a propria mãe deixando-a sériamente contundida

Alvaro Gomes da Cunha é, ostensivamente um degenerado.

Vivendo em companhia de seus paes e irmãs, apezar de ser o seu progenitor commerciante, e lhe haver até agora proporcionado um bem-estar do qual elle nunca soube aproveitar, para evitar de commetter crimes como o de hontem, com tudo isso Alvaro é um perverso, um desgraçado, para quem devemos até ter um pouco de commiseração, pois o seu acto de hontem só póde ser praticado por um homem absolutamente destituido do uso de suas faculdades mentaes.

Com effeito, Alvaro, que é filho do negociante Francisco Gomes da Cunha, e de d. Anna Rosa Gomes da Cunha, residente com seus paes e irmãs, á rua do Carmo n. 24, poz hontem aquella rua em polvorosa, dando um verdadeiro escandalo que provocou por parte dos que delle souberam um sentimento de verdadeira repulsa pelo monstro.

Alvaro, que varias vezes espancára a sua progenitora, fez-se candidato ao casamento com uma joven a quem ha dias pediu em casamento.

Como era natural, a mãe da joven procurou tomar informações a respeito de Alvaro, inclusive da propria familia deste.

Para isso a mãe da moça foi á residencia da familia Cunha, á rua do Carmo, e fel-a sciente das pretenções de Alvaro.

D. Anna, então, tomou a resolução de falar á mãe da moça com toda a franqueza: — disse-lhe que o filho não tinha trabalho, não gostava mesmo de trabalhar, e era dotado de genio violento.

Isso disse a senhora, talvez com o fim de ver si Alvaro tomava caminho.

Mas, boca que tal disseste! Alvaro indignou-se contra a progenitora, e, hontem, pela manhã, não só espancou a ella como tambem ás irmãs.

D. Anna Rosa ficou com o braço direito denegrido, além de outras escoriações pelo corpo, e as moças tambem ficaram feridas.

Dado o alarme, a policia do 1º districto compareceu ao local, effectuando a prisão do filho desnaturado que, depois de devidamente autoado, foi recolhido ao xadrez.

A SITUAÇÃO EM ALAGOAS

Maceió, 24. — (*Do correspondente.*) — O sr. Euclydes Malta, governador do Estado, está aposentando todos os seus amigos que occupam cargos publicos.

Hoje, foram contemplados com essas aposentadorias, a titulo de invalidez, os robustos cidadãos capitão José Pinheiro e major José Marinho Falcão. Este ultimo fôra, ha apenas vinte dias, nomeado para o cargo de commandante do Corpo de Policia.

Os capangas do chefe governista de Viçosa, Ismael Brandão, assassinaram mais um opposicionista daquelle municipio.

Os negociantes que tinham sido coagidos a pagar os impostos estaduaes obtiveram a manutenção de posse hontem requerida.

Chegam a Santiago armamentos bellicos

Santiago, 24. — (*American Office.*) — Chegaram a esta capital, procedentes de Valparaiso, quatro baterias de canhões e dez mil caixões de munições de guerra.

..ULTIMAS NOTICIAS..

A situação em Portugal

PAIVA COUCEIRO PUBLICA UM NOVO MANIFESTO POLITICO

Paris, 24. — (*Directo.*) — O capitão Paiva Couceiro publica hoje um manifesto politico sobre Portugal e sua acção revolucionaria.

Diz que a revolução se fará, sem marcar-lhe dia, porque isso seria inconveniente fazer publicamente.

Ataca o novo regimen politico instituido em Portugal, ao qual accusa de perseguir os seus adversarios e os catholicos, provocando assassinatos politicos e creando o despotismo dos carbonarios, a seita secreta dos republicanos jacobinos.

Confessa odiar os republicanos historicos.

Si victorioso, promette a execução do seguinte programma politico-administrativo:

"Minimo de politica, pacificação religiosa, restauração financeira pela economia, desenvolvimento da instrucção, assistencia social e desanarchização do proletariado."

Assim termina Paiva Couceiro o seu manifesto, que foi publicado no *Excelsior*.

"Morrerei feliz, si vir este programma de pé e em acção."

BANQUETE POLITICO

Lisboa, 24. — (*Havas.*) — O ministro da França nesta capital, sr. Saint-René Taillandier, offerecerá no dia 29 do corrente um banquete ao dr. Augusto de Vasconcellos, presidente do conselho de ministros dos Estrangeiros.

FECHAMENTO DE CARTORIOS-PAROCHIAES

Lisboa, 24. — (*Havas.*) — O ministro da Justiça, sr. Antonio Macieira, mandou retirar todos os livros dos cartorios parochiaes a cargo dos priores que assignaram a mensagem de solidariedade apresentada no dia primeiro do corrente.

Os cartorios ficaram fechados e sellados, e os livros foram entregues aos conservadores do Registro Civil.

CRISE MINISTERIAL

Lisboa, 24. — (*Havas.*) — Noticiam os jornaes ser corrente nos arredores da Camara dos Deputados que está aberta a crise ministerial, procurando-se, porém, circumscrevel-a á saida do ministro das Colonias, sr. Freitas Ribeiro.

ABSOLVIÇÃO DE UM SUPPOSTO CONSPIRADOR

Lisboa, 24. — (*Directo.*) — O tribunal que funcciona no convento das Trinas absolveu Cardoso Silva, accusado de ter distribuido, em Vianna do Castello, manifestos monarchicos do capitão Homem Christo.

ITALIA E FRANÇA

O governo francez entra num accordo com o italiano sobre os navios que este aprisionou áquelle

Paris, 24. — (*Havas.*) — O *Matin* diz ter a certeza que o governo da Italia acceitou a proposta de fazer entrega á França dos passageiros turcos que o vapor *Manouba* conduzia para Tunis e que os navios de guerra capturaram, sob pretexto de que são officiaes do exercito ottomano.

A "Mão Negra" na Argentina

Buenos Aires, 24 (*Americana*) — A policia abriu inquerito para apurar a quanto sobem as quantias recebidas pelos paes do menino Paulino Vitale, sob o pretexto de pagar á Mão Negra, o resgate do menino, que diziam havia sido sequestrado por aquella associação de malfeitores.

REACÇÃO DO EQUADOR

O povo de Guayaquil pede o fuzilamento dos generaes que chefiaram a ultima insurreição

LIMA, 24. — (*American Office.*) — *Telegrammas procedentes de Guayaquil informam que a população da mesma cidade fez uma grande manifestação deante do palacio do governo, pedindo ao presidente da Republica que mandasse passar pelas armas os generaes Flavio Alfaro, Pedro Montero e Paez, que são os principaes instigadores do ultimo movimento revolucionario.*

Os referidos generaes foram presos pelo actual ministro da Guerra, general Plaza, que pronunciou um discurso pedindo calma ao povo, pois que o governo castigaria severamente os culpados.

A' vista dessa declaração do ministro da Guerra, o povo dissolveu-se na melhor ordem.

Ao que informam os mesmos despachos, a cidade está em completa calma.

NA HESPANHA

Os partidos politicos tomam resoluções attinentes ao ministerio

Madrid, 24. — (*Havas.*) — *O conluio de republicanos e socialistas concordou em tornar publicos os tres seguintes pontos em que a unidade de vistas dos dois partidos é egual:*

Primeiro: Considerar intoleravel a crise que parece existir no seio do gabinete, por ser extra-parlamentar e demonstrativa do poder pessoal. Deve, portanto, combater-se.

Segundo: Cumprir o antigo accôrdo de opposição á volta ao poder do partido conservador.

Terceiro: Continuar combatendo o governo do sr. Canalejas, porque parece incapaz de cumprir o programma liberal.

— O deputado Ascarate pedirá amanhã na Camara explicações sobre o occorrido a respeito da crise ministerial.

Madrid, 24. — (*Havas.*) — *Os radicaes accôrdaram em promover a campanha de agitação em todo o paiz no caso em que o sr. Antonio Maura, chefe dos conservadores volte ao poder.*

A GRÉVE NA ARGENTINA

Buenos Aires, 24 (*American Office*) — Os parediistas das estradas de ferro communicaram a todas as sociedades operarias do mundo que impedissem por todos os meios fossem contratados para a Republica Argentina, novos machinistas ou foguistas, para substituil-os no trabalho, em vista de se terem declarado em gréve e não serem satisfeitas as suas reclamações.

Buenos Aires, 24 (*Americana*) — A associação Fraternidade Operaria, manifestou o seu descontentamento pelo decreto do governo sobre a regularização do serviço ferro-viario.

Consta que as empresas de estradas de ferro encontram séria difficuldade em contratar machinistas estrangeiros, porque estes estão decididos a apoiar a parede dos seus collegas argentinos.

Buenos Aires, 24 (*Americana*) — Entrevistado por varios jornalistas, o sr. capitão Fosterene, delegado do Bureau Internacional das Republicas Americanas, disse que a missão do Bureau é eliminar as desintelligencias entre todos os Estados da America, sem pretenções a hegemonias, nem a conquistas. O Imperialismo Norte-Americano consiste no empenho de fazer com que o commercio, pela approximação desses Estados, obtenha muitas vantagens, augmentando o intercambio dos productos.

Disse tambem que o director geral do Bureau, sr. John Barrett, visitará a America do Sul, no proximo mez de maio.

COM O ARSENAL DE GUERRA

464 blusas que desapparecem com os alfaiates

A' 3ª delegacia auxiliar foi ter hontem Catharina Danisia, que apresentou queixa ao dr. Ferreira de Almeida, contra os alfaiates Francisco e Ernesto Villar, moradores na praça do Castello, onde tinham uma officina.

Catharina accusa os irmãos Villar de haverem desapparecido com blusas, a elles confiadas pela queixosa para a sua feitura, e pertencentes ao Arsenal de Guerra, de onde ella recebera e não pudera terminar devido á approximação do dia da entrega.

Catharina soube do facto hontem, quando foi procurar os irmãos Villar.

A policia, abrindo inquerito a respeito, já conseguiu saber terem as blusas em questão sido enviadas para Nictheroy, tendo sido portador dellas um carregador de nome Rheo.

O inquerito continúa, achando-se á procura dos desapparecidos varios agentes do Corpo de Segurança.

Elege-se, em Lima, a junta que deve presidir aos trabalhos eleitoraes

Lima, 24. — (*American Office.*) — Está eleita a junta que tem de presidir os trabalhos eleitoraes, e que ficou assim composta: presidente, sr. Ward Besada, e membros os srs. Castillo Franco, Lanatta, Villaran e Grau Solar.

Os governos chileno e paraguayo ractificam clausulas do Congresso Postal

Buenos Aires, 24—(*American Office*) — Os governos do Chile e do Paraguay ratificaram as deliberações tomadas no Congresso Postal, ha pouco reunido em Motnevidéo.

O ministro argentino no Rio, renuncia o seu cargo

Buenos Aires, 24 (*Americana*) — O sr. Julio Fernandez, ministro argentino no Rio de Janeiro, apresentou a sua renuncia daquelle cargo, sendo irrevogavel esta sua resolução.

A Argentina augmenta suas forças navaes no Paraguay

Buenos Aires, 24 (*Americana*) — Partem para reforçar a esquadrilha argentina no Paraguay, os monitores *El Plata* e *Los Andes*, e os *destroyers Corrientes* e *Misiones*.

A guerra Italo-turca

Tunis, 24 — (*Havas*) — As torpedeiras italianas aprisionaram proximo á fronteira de Tripoli o navio *Bahileur*, pertencente ao governo tunisiano, cujo pavilhão trazia arvorado.

Depois de reconhecida a sua identidade, os vasos de guerra italianos puzeram-no em liberdade.

O embaixador brasileiro nos Estados Unidos será festejado

Washington, 24 — (*Havas*). — Em homenagem ao dr. Domicio da Gama, embaixador do Brasil nesta capital, estão projectados tres importantes banquetes.

O primeiro será offerecido pelo sr. Huntington Wilson, a 31 do corrente; o segundo, pelo sr. Frederick Townsend Martin, em Nova York, a 8 de fevereiro proximo, e o terceiro, pelo sr. Juye eh Gary, em data ainda ignorada.

Dissolve-se, em Paris, o syndicato do emprestimo argentino

Buenos Aires, 24 (*American Office*) — Communicam de Paris ter sido dissolvido o syndicato do ultimo emprestimo lançado pela Republica Argentina.

Juramento ministerial no Chile

Santiago, 24 (*American Office*) — Os novos ministros fizeram hontem o juramento da praxe.

Um ex-ministro chileno é banqueteado

Santiago, 24 (*American Office*) — O dr. Alexandre Hunnceus, ex-ministro da Guerra e da Marinha, foi hontem obsequiado com um banquete que lhe foi offerecido pelas classes armadas.

Mais noticias dos estados, politicas ou não

Bello Horizonte, 24 (*American Office*) — O governo do Estado contratou com o sr. Miguel Liebman o fornecimento de fardamento para as praças da Força Policial, durante o anno corrente.

Bello Horizonte, 24 (*American Office*) — Sabemos que será posto á disposição do governo federal o engenheiro do Estado sr. Joaquim Michaeli, que vae exercer o cargo de inspector de catechese dos indios.

Bello Horizonte, 24 (*American Office*) — Segundo noticia o jornal *O Estado*, a commissão nomeada pelo prefeito desta capital preferiu, por ser mais vantajosa, a proposta de Behrend Schmidt & C. para o serviço de illuminação, bondes e telephone.

Bello Horizonte, 24 (*American Office*) — O Banco Credito Real do Estado de Minas está distribuindo o dividendo de 8 %.

Porto Alegre, 24 (*Americana*) — Seguiu ao encontro do senador Pinheiro Machado uma esquadrilha, composta de diversas embarcações, levando a bordo do capitanea *Porto Alegre*, champagne e iguarias diversas.

Porto Alegre, 24 (*Americana*) — O dr. Borges de Medeiros regressou de sua fazenda, em Barra do Ribeiro, para onde fôra ha dias.

Porto Alegre, 24 (*Americana*) — O dr. Pedro Moacyr regressou de Taquara, onde fôra em propaganda de sua candidatura. Ali recebeu o dr. Moacyr uma grande manifestação de apreço, de que foi orador o sr. Ernesto Rangel, que falou em nome dos federalistas de Santo Antonio, Patrulha e Taquara.

A esta saudação, respondeu o manifestado, com um discurso que foi muito applaudido.

Porto Alegre, 24 (*Americana*) — O sr. Antunes Maciel recebeu, em Passo Fundo, uma enthusiastica manifestação.

Saudou-o o sr. Alfredo de Aguiar.

O manifestado respondeu á saudação e analyzou, em seu discurso, a actual situação politica, sendo grandemente applaudido.

S. Paulo, 24 — (*Agencia Americana*) — Diversos amigos do dr. Nicoláo Gama Cerqueira, offerecer-lhe-ão no dia 27 do corrente, ás 8 horas, no Restaurant Sportman, um banquete, em regosijo pelo seu feliz regresso da Europa, aonde fora em viagem de recreio.

S. Paulo, 24 — (*Agencia Americana*) — Regressaram de Guaratinguetá, os representantes da imprensa desta capital, que ali foram em companhia do dr. Rodrigues Alves.

S. Paulo, 24 — (*Agencia Americana*) — Partirá amanhã, para essa capital, o sr. Amelio Pereira Cardoso, que vae justificar perante o Ministerio da Agricultura, a necessidade da importação de animaes de raça, reclamando a subvenção federal de 32 contos para isto.

S. Paulo, 24 — (*Agencia Americana*) — Realiza-se hoje na Escola de Commercio "Alvares Penteado", uma sessão magna para a entrega de um retrato a oleo do mathematico e tratadista italiano Lucca Paciolo, que fora pintado especialmente para ser offerecido áquelle estabelecimento.

Presidirá á sessão o senador Lazaro Franco e fará o discurso official o dr. Carlos de Carvalho.

S. Paulo, 24 — (*Agencia Americana*) — E' esperado nesta capital, no dia 28 do corrente, o veterinario Moulerie Rousseau, que foi contratado pelo governo do Estado, para servir na Directoria da Industria Animal.

Santos, 24 — (*American Office*). — Entraram hoje neste porto os seguintes paquetes: *Zeelandia*, procedente de Buenos Aires; *Algeritá*, de Las Palmas; *Savoia*, de Genova; *Cap Verd*, do Rio.

Santos, 24 — (*American Office*) — A agencia da Mala Real Ingleza publicou hoje um boletim annunciando que o paquete *Amazon* entrará amanhã, pela manhã.

S. Paulo, 24 (*American Office*) — Communicam-nos de Ribeirão Preto que são hoje ali esperadas as irmãs Ursulinas, vindas da Bahia, e que estão encarregadas de dirigir o collegio mantido pela congregação naquella cidade.

MUTILADO ILEGIVEL.

AINDA A QUESTÃO DO LEITE

O que são as carrocinhas com tanques

Flagrantes colhidos pela nossa machina photographica

Os immundos tanques de lavagem de carroças e garrafas

A INSUFFICIENCIA DA FISCALIZAÇÃO

A distribuição do leite puro, em garrafas inviolaveis, por meio de carroça com tracção animal

Desejamos que os leitores possam ter a mais definitiva opinião sobre o gravissimo risco que corre a população da nossa cidade, com o consumo do leite transportado pelas já bem celebres carrocinhas.

Aquellas 5.185 creanças, mortas por diarrhéas e enterites no prazo de trinta mezes, estão clamando do fundo das suas sepulturas contra a pavorosa desidia dos nossos poderes municipaes. E' justo que alguem se faça éco dessas vozes, e o *Correio da Manhã* cumpre apenas um dever mantendo-se nesta campanha que iniciou, com o fim de obter da Prefeitura as indispensaveis medidas de hygiene tendentes a combater, tanto quanto possivel, uma das mais evidentes causas do pavoroso obituario infantil.

Um companheiro nosso foi visitar uma cocheira da rua do Riachuelo, onde sabiamos que são recolhidas diariamente algumas das carrocinhas de leite que têm a funebre missão de espalhar a doença e a morte por toda a nossa cidade.

O que viu, é sufficiente para levantar clamores, até dos corações mais frios e indifferentes. A objectiva do nosso photographo colheu o grave assumpto em flagrante. Lá estavam as carrocinhas, dentro da cocheira, recebendo os miasmas proprios de estabelecimentos daquella ordem. A pouca distancia, alguns cavallos; aqui e ali pequenos montes de estrume, empestando o ambiente.

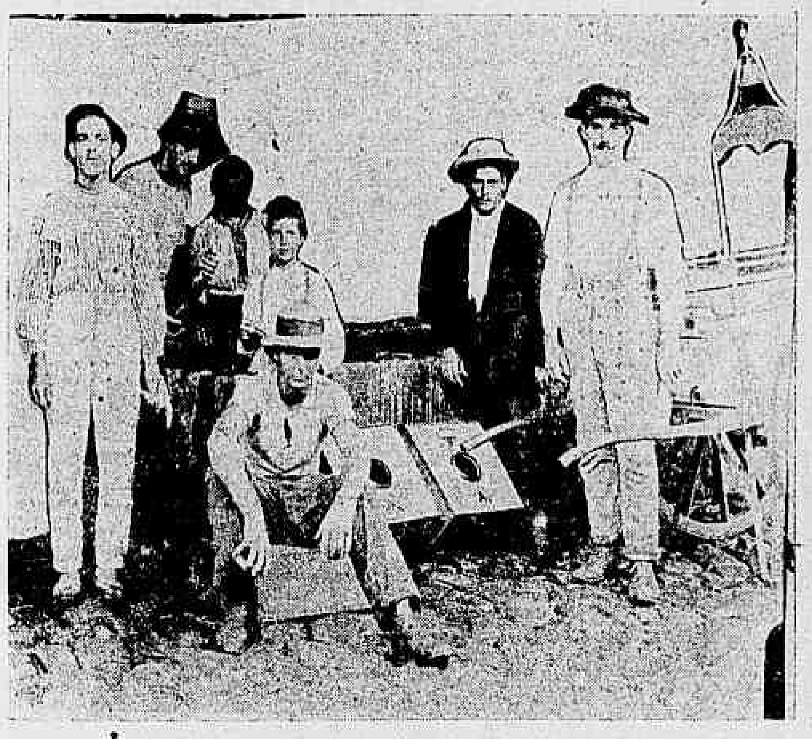

O tanque infecto da cocheira da rua Riachuelo, onde se faz a lavagem das caixas e das garrafas destinadas ao leite

Na cocheira ha um tanque de pedra ou cimento. Pelas paredes desse tanque crescem limos esverdeados. A agua é suja, nem póde deixar de ser. Os leitores verão o quadro na respectiva gravura. Encostados ao tanque, alguns distribuidores de leite, proprietarios ou encarregados das carrocinhas. Um delles, na agua infecta, lava uma das garrafas que servem para entregar o leite á freguezia. Ainda encostados ao tanque lá estão dois depositos do leite, feitos de estanho, e que formam o fundo das carrocinhas. Acabaram de ser lavados. Onde? Naquella mesmissima agua infecta, naquelle mesmissimo tanque repellente, por cujas paredes crescem os limos como largas manchas verde-escuras!

Quando o nosso companheiro chegou, os encarregados das carrocinhas lavavam tambem... os pés naquella agua que serve para a supposta limpesa dos depositos e das garrafas do leite!

As celebres carrocinhas para distribuição do leite nos domicilios. O leite vae no tanque, com torneira

Ordenhando uma cabra

Não se poderá dizer agora, deante deste quadro apanhado em flagrante, que temos exaggerado em tudo quanto temos escripto, e continuamos não exaggerando dizendo que ao prefeito municipal cabe grave responsabilidade na morte de tantos seres innocentes, pela falta de providencias em assumpto tão melindroso e momentoso!

Outro quadro apanhado em flagrante: a ordenhação de uma cabra, dentro da cocheira, sem nenhuns preceitos hygienicos. Nem mesmo uma simples lavagem de mãos, antes da operação!

Outra gravura nossa representa as celebres carrocinhas com depositos para o leite. Além de todos os inconvenientes da pessima lavagem, com aguas suspeitas e em estabelecimentos suspeitissimos, estas carrocinhas servem para a mais ignobil exploração mercantil. O leite é misturado com agua, e esta agua é recolhida Deus sabe onde e em que condições. Para que possa ser mantido sem se estragar, ao leite addiciona-se qualquer ingrediente conservador, principalmente bicarbonato de sodio. Em geral, é leite já desnatado, o que essas carrocinhas tranportam. Mas, ainda mesmo que nos seus depositos seja lançado o leite puro, este chega ás mãos do consumidor desnatado, porque os constantes solavancos recebidos durante o transporte, isolam a manteiga, que é a parte alimentar e que fica adherente ao tampo e ás paredes do deposito, de sorte que pelas torneiras apenas sae o leite desnatado!

Ainda outra gravura representa o transporte do leite, em garrafas inviolaveis, rotuladas, garantindo a pureza do seu conteudo. Devia ser esta a fórma unica admittida para a remessa do leite aos domicilios, pois é a que mais garantias offerece aos consumidores.

Não é adoptada, por que? Porque o prefeito não se resolve a um acto energico e resoluto! E, todavia, pensamos que o general Bento Ribeiro ha de sentir, como nós sentimos, um gesto apavorado ao recordar aquelle numero aterrador de 5.185 creanças mortas pelas diarrhéas e enterites, em 30 mezes apenas!

— Mas, dir-se-á, a fiscalização actual...

— Ora! A fiscalização actual do leite está longe, muito longe, de poder satisfazer. Dirige-a um medico distinctissimo, conhecedor a fundo das questões de lacticinios, que foi, á sua custa, estudar nos melhores e grandes centros europeus. E' o dr. Ernani Pinto. Mas esse medico não póde sósinho resolver problemas complexos, que até chegam a abranger a honorabilidade de certos elementos cuja acção é necessaria para uma boa fiscalização. Que importa que o director desse serviço especial tenha como auxiliares medicos cumpridores de seus deveres? Um facto observado é que, no dia em que os fiscaes vão correr determinadas zonas para a fiscalização do leite, não raro verificam que os leiteiros e proprietarios de estabulos foram horas antes avisados para que se acautellem!

Quem os avisa? De certo que não são os fiscaes. Mas é alguem, e esse alguem é que deve ser apanhado pelas orelhas, e premiado como é de justiça.

A' LA RENOMMÉE

Gonçalves Dias n. 6

LIQUIDAÇÃO DE BLUSAS

A Renommée attendendo ao grande stock de blusas que possue resolveu liquidar durante a presente semana todo esse stock com grande abatimento nos preços.

Finas blusas de nanzouck a 2$500 e 3$500.

Lindissimas blusas em lingerie, em renda, em filó, em seda e marquisete.

Voilages desde 6$000.

Costumes de linho para meninas a 15, 18 e 20$000 rs.

Costumes de linho para senhoras a 10, 18 e 20$000 rs.

Roupas brancas para senhoras

Matinées, corpinhos, saias brancas e combinações.

Grandes novidades em vestidos para senhoras e para mocinhas, em renda e em lingeries, dos **ultimos modelos.**

20 % de abatimento até 31 de janeiro.

OSRAM

A MELHOR LAMPADA ELECTRICA

COM FIO LAMINADO

75 % DE ECONOMIA DE CORRENTE

Grande resistencia CONTRA TREPIDAÇÕES

Vende-se em todos os estabelecimentos de electricidade

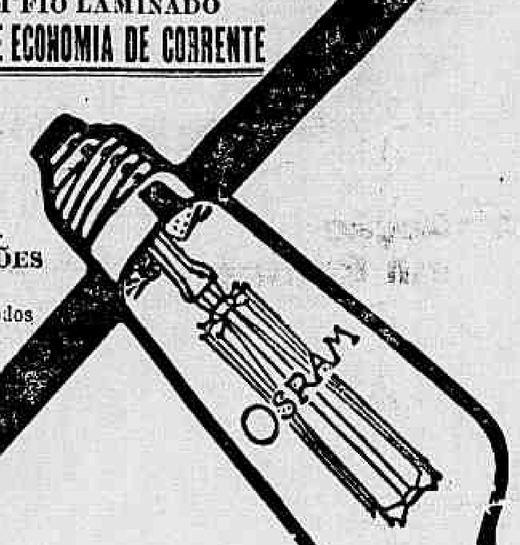

• THEATROS • SPORTS • SOCIAES •

Varias noticias, nacionaes e estrangeiras

—*RECREIO* — A récita de hoje no Recreio promovida pelo ponto Rego Barros e actor Raposo, é dedicada aos Gremio Republicano 15 de Novembro, tem todos os elementos e attractivos para levar ao popular theatro da rua do Espirito Santo, uma enchente á cunha.

Não contando já com a sympathia de que gozam os promotores da festa tem esta um programma de primeira ordem, como damos abaixo, com que toma fóros de acontecimento.

Dará principio ao espectaculo a revista em dois actos *Peço a palavra!*, seguindo-se-lhe o primeiro acto da *Aguia em palheiro*, o maior successo da companhia na presente temporada e para fechar o espectaculo, haverá um certamen de canções de varios paizes, para o qual estão inscriptos os seguintes artistas: Delphina Victor, que cantará canções portuguezas; Alma Benevente e Carmen Ozorio, que cantarão canções flamengas e hespanholas; Luiz Paschoal, que cantará canções italianas e napolitanas; Alvaro Fonseca e Orestes Mattos, que cantarão modinhas nacionaes, com acompanhamento de violões; Salles Ribeiro e Alberto Guira, que cantarão fados portuguezes, com acompanhamento de guitarras.

Terminará o espectaculo um renhido torneio de *maxixes* com os seguintes pares: Maria Granada e Guarnay, no *maxixe Esperança*, da revista *Peço na chaleira*; Julieta de Vasconcellos e Cordeiro Dias, *maxixe Fenianos*, da *E' fita*; Maria Amelia e Reel Soares, *maxixe Tetéa feiticeira*, da *Cantar do Porto*, e Maria das Dores e Durand, *tem cá mulata*, da revista *Maxixe*.

Uma commissão do Club dos Democraticos servirá de juiz do torneio e os premios foram offerecidos gentilmente pelo conhecido estabelecimento Parc Royal, do largo de S. Francisco, e joalheria Oscar Machado, da rua do Ouvidor, esquina da travessa do mesmo nome.

S. PEDRO — Faz-se hoje, a pedido, *réprise*, nesse theatro, em todas as sessões da emocionante peça americana *Vinte mil dollars*, *réprise* que deve ser aproveitada por quem a não pôde ver ainda.

"*O CARNAVAL*" — Repete-se ainda hoje no Rio Branco e certamente com o successo de sempre a applaudida revista-burleta *O Carnaval*.

"*AMORES DO DIABO*" — Essa apparatosa magica que tem dado successivas enchentes ao Chantecler, representa-se hoje ali de novo em todas as sessões.

PALACE-THEATRE — O leitor apreciador do genero café-concerto tem hoje no Palace-Theatre um magnifico programma a gozar.

"*RUA DOS ARCOS 100*" — O enredo da burleta em scena no theatro S. José é vivo e esfuziante e tem scenas, principalmente as passadas em Petropolis, de grande felicidade. Alfredo Silva, Antonietta Olga, Cecilia Porto e Franklin de Almeida fazem diabruras.

O dialogo, vivo e algo espirituoso, que em scenas consecutivas, se trava entre os personagens provoca fartas gargalhadas.

PAVILHÃO INTERNACIONAL — Continúa hoje o festival do meio centenario da revista ali em scena *Já te pintei!*

Hontem, palmas, vivas! e acclamações coroavam o trabalho dos artistas que, aliás, estiveram em um dos melhores dias da temporada.

Foi uma noite cheia a do Pavilhão, noite que hoje se repete para gaudio do publico que aprecia revistas.

JULIETA SILVA — Lembrámos ao publico de que amanhã, com um programma recheado de attractivos e novidades fará sua festa no Recreio Julieta Silva, um dos bons elementos conquanto dos mais modestos, da companhia que ali trabalha.

A festa é dedicada ao Club dos Fenianos.

"*A LUVA BRANCA*" — Devido ao grande successo alcançado nas representações que teve, a companhia do Recreio levará de novo á scena sabbado proximo a peça genero livre *A luva branca*.

A empresa montou-a com o maximo cuidado e capricho, de modo que a acceitação que teve ella por parte do publico demonstra evidentemente quão agradaveis e interessantes são todos os seus tres actos.

Os principaes papeis estão a cargo dos artistas Jorge Gentil, Raul Soares, João Silva, Pedro Machado, Carmen Ozorio, Isaura Ferreira, Julia Paredes e Lucia Garcia, elementos seguros de exito, o que quer dizer que *A luva branca* é a peça que nos ultimos tempos mais enchentes tem dado.

De tal sorte que quem quizer passar tres horas a rir, mas rir a valer, não deve deixar de ir ao Recreio sabbado proximo.

O que vae pelos cinemas e outras casas de diversões

CINEMA PARISIENSE — Em ultimas exhibições dá hoje o Parisiense o bello programma que desde terça-feira tem constituido no genero o successo da semana e em que figuram os films: Aventura do tenente Bremer, Blackpool, rainha das praias e Cine Jornal. Na *matinée*, como extra, dá o Parisiense a fita Robinet pae e filho.

CINEMA AVENIDA — Para despedida de programma, dá hoje a Avenida os quatro films seguintes que são de primeira ordem e merecem ser apreciados: O genio do mal, Salvo do naufragio, A vida pela de seu irmão e Mocidade dissipada.

CINEMA ODEON — Um bello programma o que o Odeon tem estado a exhibir desde ante-hontem e que hoje dá pela ultima vez. Consta elle de ripoll inundado, Rainha da belleza, Rapto da tia Ursulina, Cine Brasil, Carecunda de contrabando, Nas margens do Hoyeux.

CINEMA PARIS — Antes de reformar o seu programma, o que fará amanhã, dá o Paris hoje em todas as suas sessões o seguinte grupo de films, a que o publico, desde a estréa não tem regateado applausos: Aventura do tenente Bremer, Estação Thermal, Robinet pae e filho, Mortens o cocheiras do Hoyeux e Attribulações de d. Petronilha.

CIRCO SPINELLI — Além de varios numeros do programma de circo, representa-se hoje, ali, *A viuva alegre*.

SOCIAES

Datas intimas

Completa hoje 12 annos de edade a interessante Edith Pereira de Brito, filha do coronel Xavier de Brito.

——— Faz annos hoje, o sr. Francisco Rodrigues Barbosa, conferente da secção fiscal da Casa da Moeda.

——— Faz annos hoje a interessante Maria Couto, sobrinha do sr. Valeriano Couto, desenhista da Prefeitura do Districto Federal.

——— Faz annos hoje a senhorita Carolina, filha do sr. Antonio Pereira dos Santos.

——— Fez annos hontem a interessante Siomara, filhinha do nosso collega de imprensa Estevão de Oliveira.

——— Será muito cumprimentado hoje, por ser o dia de seu anniversario natalicio, o nosso estimado collega de imprensa Paulo Demoro, secretario do Centro Nacional Anti-intervencionista.

——— Pelo motivo de seu anniversario natalicio, recebeu hontem o dr. Alvaro de Teffé, secretario da presidencia da Republica, grande numero de cumprimentos.

Os reporters que trabalham no palacio do Cattete, aos quaes o anniversariante tem sempre dispensado as maiores gentilezas, offereceram-lhe duas lindas cestas de flores naturaes.

Outras corbeilles foram tambem offertadas ao dr. Alvaro de Teffé, pelos seus collegas de gabinete, membros da Casa Militar e pessoal subalterno do palacio do Cattete.

——— Faz annos hoje a senhorita Letizia Bove, gentilissima filha do sr. Achille Bove, estimado e conceituado capitalista desta praça. Por este motivo a distincta anniversariante receberá as suas amigas e pessoas de suas relações, nos magnificos salões da residencia do seu venerando pae, á rua do Riachuelo.

——— Faz annos hoje d. Thereza Cruz de Queiroz, parteira, esposa do conceituado negociante desta praça, sr. Bernardino de Queiroz.

——— Faz annos hoje o joven Silverio de Azevedo Filho, alumno do Collegio Militar e filho do capitão de artilheria, Silverio A. de Azevedo.

——— Passa hoje a data natalicia de d. Elisa Cruz, que, por esse motivo, será muito cumprimentada pelas pessoas de suas relações.

* * *

Casamentos

Effectua-se hoje o casamento do dr. Eugenio dos Santos Rangel, digno funccionario do Museu Nacional, com a interessante senhorita Francisca Goulart Pereira, filha do conceituado negociante de nossa praça Joaquim José Pereira.

As cerimonias civil e religiosa celebrar-se-ão na residencia dos paes da noiva, na ilha de Paquetá.

——— Realizou-se no mez findo, na capital do Pará, o enlace matrimonial do sr. Abelardo Bezerra, funccionario da delegacia fiscal, com d. Amelia Gonçalves dos Santos, viuva do saudoso engenheiro Manoel Silvestre Pereira dos Santos.

* * *

Clubs e festas

CLUB WALDEMAR — Fomos convidados pela directoria deste centro de reuniões familiares a visitar a sua séde, onde, actualmente, pelos esforços da mesma directoria, se acha em obras o palco e salão, afim de receber a encenação de peças genero *Grand-Guignol*.

Pelos amadores que compõem o seu quadro e o valor do ensaiador que os dirige, sr. Augusto Cruz, é de crer que terão magnifico exito, as peças: *Noites do Hampton-Club* e *Necroterio*, que se acham em ensaios de apuros para a récita de 27 do corrente.

Bem impressionados nos retirámos, augurando ao Club Waldemar mil prosperidades pela sua nova phase. A inscripção de convites para esta récita acha-se aberta até sexta-feira, 26.

* * *

Viajantes

A bordo do paquete *Bahia*, partiu hontem para a cidade da Victoria, no Estado do Espirito Santo, o estimado empregado do nosso commercio, sr. Joaquim Calmon Adnet.

Vae elle em visita aos seus irmãos os srs. Augusto Calmon Adnet, chefe das Capatazias da Alfandega, e João Calmon Adnet, director da Bibliotheca.

——— Regressou a esta capital, vindo da Inglaterra, o 1º tenente Macedo Soares, que por muitos annos esteve servindo na commissão constructora naval.

——— Acham-se hospedados no Palace Hotel Itamaraty, os srs.: coronel Paulo Berlla e senhora, Julio Vianna e familia, Corrêa da Costa e familia, Simões Corrêa, capitão Magno Gomes, Manoel Souto, Felippo Borgonovo e familia.

——— Pelo trem mineiro chegaram hontem os srs.: Americo Guimarães, dr. Antonio de Paula Costa, João de Oliveira Alves, e Francisco de Assis Junior.

——— Pelo trem paulista chegaram hontem os srs.: Antonio de Barros, Manoel de Araujo, Alexandre de Mattos Pinto.

——— Pelo trem mineiro partiram hontem os srs.: Octavio Pereira, Joaquim Reis Junior, Francisco Fiuza de Oliveira.

——— Pelo trem paulista partiram hontem os srs.: Manoel de Souza Campos, José de Oliveira Alves, dr. Candido de Magalhães.

——— Em gozo de férias, partiu hontem pelo *Bahia*, com destino ao Recife, o intelligente academico Vicente Nunes de Mello, que, com brilhantismo, concluiu o 1º anno medico.

——— Chegados hontem, hospedaram-se no Hotel Avenida: Antonio Gonçalves Coelho, E. Seizman, dr. Agenor Azevedo, Jorge de Azevedo, Alfredo Rosa Borges e familia, Oscar Janssen, Gaston San Guilherme, dr. Elias Mascarenhas, Sebastião S. Guedes, Dante Zuccari, João C. Demichadi, Alberto de Andrade, João Caraffe, José Guilherme, Emygdio Colomanel, mr. Leitner, H. Davidson, James Edal, dr. Mario Paes de Barros e familia.

——— Hospedaram-se hontem na Pensão Nogueira: Leopoldino Azevedo, Luiz de Souza, José Pedro de Souza, João Augusto de Queiroz, João Benhars, Estanislão Waldemar, major Antonio de Paula Andrade, Carlos de Miranda Quintão, Antonio A. de Brito e Irineu de Souza.

* * *

Missas

Rezam-se amanhã, na egreja de S. Francisco Xavier, ás 8 1/2 e 9 horas, missas de setimo dia do passamento de d. Idelvira Xavier da Rosa, esposa do tenente Aristides D. da Rosa, e filha do coronel Antonio I. Albuquerque Xavier.

Anneis de grão

Grande e variado sortimento, a preços modicos, na Joalheria Ignacio Moses — Praça Tiradentes n. 46, antigo 34.

NOVIDADE!!

Chegou a «Ebonitine» importante descoberta que aperfeiçoa o disco usado e dá uma duração illimitada ao disco novo. Preço 2$. Pedir prospecto aos unicos recebedores para todo o Brasil: Faulhaber & C. Rua da Constituição, 36—Rio.

MOVEIS E TAPEÇARIAS

A preços razoaveis

Na "Marcenaria Brasileira"

Antiga fabrica Moreira Santos

Grande e variada exposição permanente

Entrada franca

11 Rua da Constituição 11

O Supremo Tribunal equipara os ministros do Supremo Tribunal Militar aos juizes federaes

O almirante Elisiario José Barbosa e outros juizes do Supremo Tribunal Militar propuzeram uma acção perante o juizo federal para o fim de ser reconhecido o privilegio garantido pela Constituição Federal que impede a reducção dos vencimentos dos juizes federaes, sob qualquer pretexto.

Motivou essa acção o facto de haverem sido taxados os vencimentos desses ministros de um desconto.

O juiz da 1ª instancia garantiu a irreductibilidade desses vencimentos considerando assim aquelles juizes como federaes.

O Supremo Tribunal em grão de embargo confirmou hontem aquella decisão.

FAZENDAS E ARMARINHO

ESPECIALIDADE EM

Linhos, cretones e morins

Fazendas abaixo do custo real!!!

NA

A' AMERICANA

quem mais barato vende!

60 URUGUAYANA 62

O Supremo Tribunal pede informações no caso do "habeas-corpus" do Espirito Santo

Logo no inicio da sessão de hontem, no Supremo Tribunal, foi submettido á apreciação dos srs. juizes a petição de *habeas-corpus* impetrado pelo desembargador Souza Fernandes em favor de eleitores das cidades de Victoria e Cachoeiro do Itapemirim, no Estado do Espirito Santo.

A petição que, como dissemos já fôra distribuida ao ministro Guimarães Natal, foi por este lida aos seus collegas, e bem assim os documentos que a acompanham.

Finda a leitura s. ex. manifestou a sua opinião que é no sentido de serem pedidas as necessarias informações para bem poder ser o pedido julgado.

No mesmo sentido se manifestaram todos os juizes, razão porque foram expedidos telegrammas ao presidente do Estado e ao juiz federal, afim de mandarem estes os necessarios esclarecimentos para a proxima sessão que terá logar sabbado.

Deliciosos vinhos do PORTO

LACRIMA CHRISTI, BELLEZA DO DOURO E LAMBAREIRO

Ultima palavra em vinhos puros e finissimos, á venda em todas as casas de 1ª ordem Assembléa 58.

A LIVRARIA QUARESMA

ACABA DE PUBLICAR

O SECRETARIO MODERNO

Guia indispensavel para cada um se dirigir na vida sem auxilio de outrem

POR J. QUEIROZ

Obra dividida em quatro partes, a saber:

Primeira parte—Cartas familiares, contém mais de 100 modelos sobre todos os assumptos: de pae para filho; de filho para mãe; de irmão para irmã; de sobrinho para tio; de padrinho para afilhado; de compadre para comadre; cartas de felicitações, participações, convites, noticias e informações, pedidos e encommendas, desculpas, offerecimentos, pesames, agradecimentos, saudações, pedidos de casamento, e varios outros, etc., etc.

Segunda parte—Correspondencia commercial, mais de 100 modelos de cartas commerciaes, sobre todos os assumptos que interessam ao commercio, e ainda: época do pagamento dos impostos, federaes e municipaes, letra de cambio e nota promissoria; correio, taxas de porte para cartas, manuscriptos, jornaes, etc. Imposto do sello dos papeis sujeitos ao sello proporcional, em todo o territorio da Republica Brasileira.

Terceira parte—Requerimentos e petições (redacção official), mais de 100 modelos de requerimentos, para todos os casos e para todas as occasiões necessarias, dirigidos ao presidente da Republica, ao Congresso, aos Ministerios, á Alfandega, á Prefeitura, ao Thesouro, á Saude Publica aos Juizes, aos Tribunaes, á Estrada de Ferro, aos Correios, Telegrapho, Arsenal de Guerra e de Marinha, á Capitania do Porto, Montepio, aos Governadores dos Estados, á Chefia de Policia e ás demais autoridades policiaes, á City, á Light, ás Obras Publicas, á Repartição de Agua e Esgoto, ás Camaras Municipaes Estaduaes, aos Commandantes dos Districtos Militares, á Policia Administrativa, ao Director da Fazenda Municipal, e a todas as repartições publicas e para todos os assumptos que se deseje.

Quarta parte—Formulario do casamento, trazendo a maneira de tratar papeis de casamento, em todos os seus casos, tanto no civil, como no religioso, tanto nos de facil andamento, como os mais complicados casamentos: de menores, de orphãos, em caso extremo, na hora da morte, etc., etc.

Um grosso volume encadernado de 320 paginas, contendo as quatro partes reunidas.................... 3$000

AVISO

Avisamos aos nossos freguezes que quando hajam de comprar o **Secretario Moderno**, previnam á pessoa disso incumbida que exija o **Secretario Moderno do autor J. Queiroz, edição da Livraria Quaresma**, é um grosso volume encadernado, de 320 paginas, impresso em 1911 e o unico que possue cartas bem feitas, pequenas, escriptas em linguagem clara e estylo moderno e mais de 100 requerimentos e petições para todos os assumptos e para todas as occasiões necessarias.

AS REMESSAS PARA O INTERIOR serão feitas livres de despezas do correio, bastando tão sómente enviar sua importancia (3$000) em carta registrada, com valor declarado, dirigida a **Pedro da Silva Quaresma**

Rua S. José ns. 71 e 73 — Rio de Janeiro

AVIAÇÃO

Os officiaes do Exercito vão estudar aviação na Europa quando se trata de organisar aqui uma escola

Garros vôa mais uma vez sobre a cidade

O AERO CLUB

O ministro da Guerra mandou um aviso ao Departamento da Guerra convidando os officiaes que quizerem se dedicar á aviação a comparecerem hoje, á tarde, no ..., afim de serem submettidos a um exame preparatorio.

Cada um dos officiaes que se apresentarem fará um pequeno vôo em companhia de Garros, depois do que todos serão examinados por uma junta medica, afim de ser verificado o seu estado de saude.

Todos aquelles que merecerem o beneplacito dessa junta medica irão para a Europa, sob a chefia do major Paiva Meira, aprender com o intrepido Garros a difficil arte de voar.

Quando está em via de ser organizada a escola de aviação no Rio de Janeiro, o ministro da Guerra é o primeiro a desanimar a iniciativa dos que brilhantemente trabalharam para esse fim, promettendo aos officiaes alguns tempos de recreio em Paris.

O mesmo general Menna Barreto, que chamou ao serviço das fileiras os militares privilegiados e protegidos pelos taes *estudos na Europa*, é quem facilita agora a volta das cobiçadas commissões.

O pretexto, porém, é outro; ao em vez de se dizer que a commissão é de estudo, dir-se-á que é de aviação. Com o annuncio que faz o ministro da Guerra, que official não ha de desejar estudar na Europa, com o aviador Garros, o problema da navegação aerea, aeroplanamente?

Só mesmo *aquelle que não merecer o beneplacito da junta medica*, logo, á tarde, no Jockey-Club.

A medida do general Menna Barreto foi precipitada. Como poderá o ministro justificar, aos officiaes que elle tirou das antigas commissões, o seu acto de hoje? Respondendo-lhes que as novas commissões serão organizadas para o estudo da aviação? Talvez. Porque agora a coisa é de vôo e não de marchas e "passos de parada".

Tudo, porém, mostra que a resolução do general Menna significa a volta das commissões que elle dissolvera.

Além disto, a attitude de s. ex. é injusta para o Aero-Club Brasileiro, a quem se deve a iniciativa da fundação da escola e do campo de aviação.

Desta organização foi já encarregado o aviador Darioli, que, si não tem a fama de um Roland Garros, é, comtudo, um dedicado cultor do bello *sport*, bastante competente para dar aos nossos officiaes as primeiras instrucções sobre o assumpto em questão.

Para amparar a iniciativa do Aero-Club, o ministro da Guerra andaria mais acertado si resolvesse, pelo menos, entregar as primeiras instrucções de aviação á escola que brevemente será fundada. Depois, então, de um curso regular, que os officiaes diplomados fossem á Europa praticar.

Era muito mais natural que o ministro assim resolvesse, porque evitaria abusos que hão de vir, e concorreria para que o Brasil podesse fazer obra sua, organizando, como estão fazendo a Argentina e o Perú, escolas de aviação, dentro do proprio paiz.

* * *

Garros fez hontem á tarde dois excellentes vôos sobre a cidade.

Com o tenente Luiz Dermont o aviador passeou durante algum tempo. No segundo vôo, Garros veiu á cidade, fazendo varias evoluções sobre o quartel do 52º de caçadores e sobre o campo de Sant'Anna, em companhia do tenente Newton Cavalcante.

* * *

Reuniram-se hontem a directoria e o conselho do Aero-Club Brasileiro, tomando diversas resoluções.

Foram approvadas novas propostas para socios.

Sobre a installação da futura Escola de Aviação civil e militar, que será dirigida pelo aviador E. Darioli, resolveu-se esperar pela carta topographica do terreno, que será levantada pelo tenente Ricardo Kirk.

A direcção do Aereo ficou ainda incumbida da factura do regulamento interno da Escola de Aviação e das tabellas de preços para a inscripção de alumnos e para os concertos dos apparelhos destruidos pelos alumnos durante as lições, servindo para isso os modelos das escolas de aviação mais perfeitas da Europa.

Para socios effectivos do Aero-Club entraram mais os seguintes srs.: Oscar Boettcher, Domingos Pinho e Miguel Pino Machado.

Os socios effectivos do Aero-Club Brasileiro pagam de joia 50$ e 10$ de mensalidade.

* * *

O dr. Joaquim Sylverio de Castro Barbosa, 1º vice-presidente do Club de Engenharia e eximio latinista, offereceu hontem ao aluirante José Carlos de Carvalho, presidente do Aero-Club Brasileiro, a seguinte estrophe em versos latinos, para servir de *motto* ao referido club:

"Audacem arcturus genuit qui, mente sublime,
"Eripuit coelo fulmen sceptrumque tyrannis",
Illum vero auster genuit qui, ad nubila scandens,
Terras et maria offugit ut tuto aera scindat.

Traducção:

(O norte gerou o audaz que, com a mente sublime,
Arrebatou ao céo o raio e o sceptro aos tyrannos.
O sul, porém, gerou aquelle que, subindo ás nuvens,
Evita a terra e o mar para cortar com segurança os ares.)

O genio do norte é Benjamin Franklin, que arrancou ás nuvens a electricidade e se bateu pela independencia da patria americana; o do sul é Bartholomeu de Gusmão, o primeiro que cortou os ares com uma machina voadora.

O almirante José Carlos vae propor ao Aero-Club a adopção da estrophe do dr. Castro Barbosa, como legenda official do club.

Na Livraria Quaresma acha-se á venda

O COZINHEIRO POPULAR

OU

Manual Completissimo da Arte da Cozinha

verdadeira encyclopedia culinaria, onde ha receitas para todos os gostos, todos os paladares. Além das comidas estrangeiras como *franceza, portugueza, ingleza, allemã, chineza, polaca, turca* e *russa*, de todos os paizes da terra, com as suas especialidades ha tambem a cozinha verdadeiramente nacional; **guizados mineiros, quitutes bahianos, genero paulista, iguarias do norte, manjares do sul; principalmente do Rio Grande,** tudo quanto se quizer!! **Muquecas, carurús, angús, feijoadas á bahiana com leite de côco, e o celebre prato bahiano—feijoeira,** etc., etc.

Ainda mais. Esse preciosissimo livro ensina tambem tudo quanto diz respeito á pastelaria—empadas, tortas, pasteis, etc. e contém um **Manual do Copeiro**, que é a arte de servir e pôr a mesa, segundo a etiqueta com todos os **FF** e **RR**, o que nem todos sabem!

Trazendo mais ainda uma **collecção de menus para banquetes em portuguez e francez**, de fórma a facilitar aos **maîtres d'hôtel** a organizar qualquer banquete só com o auxilio deste precioso livro.

Um grosso volume encadernado de mais de 300 paginas, 5$000.

AVISO

A Livraria Quaresma remette para o interior com a maxima brevidade possivel e livre de despesa do Correio, bastando tão sómente enviar os 5$000 (em dinheiro) em carta registrada com valor declarado, dirigida a **Pedro da Silva Quaresma**, rua S. José, 71 e 73, Rio de Janeiro.

Actualm...

Não ha nada do que os discos da nova Brasileira de ... e os Miraphon...

...sos—22 medalhas de ouro e 3 grandes ...mios.—Agentes geraes Faulhaber & ... da Constituição 36, Rio. Vendas ... cado e no balcão.

CLUB DE PIANOS

da Casa Mozart

127, AVENIDA CENTRAL

CLUB EXTRA

CONDIÇÃO A — 150 prestações de 10$000 pagas antecipadamente dão direito a um piano novo, á escolha do socio, entre os seguintes: SPONNAGEL (modelo 8), PLEYEL (9), MOZART (1), e KOHLER & CAMPBELL (E), no valor de rs. 1:500$000.

CONDIÇÃO B — 110 prestações de 15$000 pagas antecipadamente dão direito a um piano novo, á escolha do socio, entre os seguintes: SPONNAGEL (modelo 6), PLEYEL (6), ou STEINWEG NACHF. (II), no valor de 1:650$000.

CONDIÇÃO C — 120 prestações de 15$000 pagas antecipadamente dão direito a um piano novo, á escolha do socio, entre os seguintes: SPONNAGEL (modelo 5 B), PLEYEL (5), ou STEINWEG NACHF. (III), no valor de 1:800$000.

CONDIÇÃO D — 100 prestações de 20$000 pagas antecipadamente dão direito a um piano novo, á escolha do socio, entre os seguintes: que são grandes modelos dos respectivos fabricantes e todos com 7 1/3 oitavas, proprios para concerto, e que satisfazem o mais exigente pianista: SPONNAGEL (imperial), PLEYEL (4), e STEINWEG NACHF. (IV), no valor de 2:000$000.

Estes clubs funccionam de accordo com o regulamento annexo ao decreto n. 8.598, de 18 de março de 1911, autorizados pela carta patente n. 4.

MUTILADO

ILEGIVEL

OS MEDICOS

O medicamento que tem sido usado durante seculos e que conserva ainda seu bom nome, como o melhor e o mais efficaz para reconstituir os organismos debeis, o que os medicos

SEMPRE RECEITAM

é o Oleo de Figado de Bacalhao. O seu odor e sabor desagradaveis, porém, impedem que possa ser administrado a muitos doentes, pois estes em geral o vomitam dentro de poucos minutos e o estomago fica, então, em peiores condições. Tomae

O VINHO DE STEARNS

Extracto de figado de bacalhao com Peptonato de Ferro, que contém todas as propriedades medicinaes e curativas do oleo puro, e tem um sabor delicioso.

☞ Cuidado com as imitações

F. STEARNS & C., (DETROIT, MICH. E. U. A.)

A' venda em todas as pharmacias e drogarias

IGNOTUS

Especifico maravilhoso puramente vegetal para a cura completa dos calculos nos rins — escassez de urina Catarrho e Pedra da Bexiga nephrite albuminosa. — Uremia — Urinas albuminosas ou albuminuria.

Cura radical! Successo certo!

ALLIVIO COMPLETO

Depositario — A. M. Nephew — Rua da Assembléa 73.

Preço 6$000 - pelo correio 7$000.

Casa Edison

GRAMOPHONES E DISCOS

ODEON

Os melhores do mundo.

Os mais apreciados no Brazil

VENDAS POR ATACADO E A VAREJO

Grandes descontos para os srs. revendedores

Peçam catalogos e descontos por atacado

a Fred. Figner. R. do Ouvidor 135. Rio

Secção de atacado — Rua Sete de Setembro, 90

Terra e Mar

EXERCITO

Esteve hontem em conferencia com o director da secretaria da Guerra e com o chefe do gabinete do titular da pasta da Guerra, o coronel Achilles [illegible] ...

[illegible]

... vergueiro, do qual fazem parte: capitão Erasmo de Lima, 1º tenente Alberto Pequeno e 2º tenente Acebíades Dracon Barreto, do 2º regimento de infantaria.

Conselhos de guerra: sob a presidencia ... [illegible]

... presidente o capitão de mar e guerra reformado Alberto Alvaro da Silva e juizes os seguintes officiaes reformados: capitão de corveta engenheiro machinista José Francisco de Araujo Costa, capitães-tenentes Arthur Waldemiro da Serra Belfort, José Joaquim Guimarães e commissario Horacio Carvalho da Silveira Lemos e 1º tenente Constante Gomes Sodré, e da activa, capitão de corveta, graduado commissario Edmundo Victor Maciel, devendo comparecer o réo;

no dia 29, ás mesmas horas, o que responde o foguista extranumerario de 2ª classe, Julio Antonio de Souza, do qual é presidente o capitão de fragata reformado Frederico Ferreira de Oliveira e juizes: os seguintes officiaes reformados: capitães-tenentes Arthur Waldemiro da Serra Belfort, José Joaquim Guimarães e commissario Horacio Carvalho da Silveira Lemos e 1º tenente Constante Gomes Sodré, da activa: os engenheiros machinistas 1º tenente Adolpho Alves Moreira e 2º tenente Olympio Antunes, devendo comparecer o réo.

Na Bibliotheca da Marinha:

no dia 25 do corrente mez, ás 11 horas da manhã, o conselho de guerra a que responde o foguista extranumerario de 1ª classe Pedro Metheus da Fonseca, do qual é presidente o capitão-tenente Oscar de Assis Pacheco e juizes: capitães-tenentes Mario de Paula Guimarães e Tiburcio Marciano Gomes Carneiro, 1ºs tenentes engenheiros machinistas ... [illegible]

... Musica de parada e promptidão, a do 1º batalhão.

Rondam com o superior de dia, tenente Fontes e alferes Albino.

Rondam as ruas do Nuncio, Regente e S. Jorge, alferes Bomfim e um inferior, ambos de cavallaria.

Rondantes á disposição do superior de dia: sete inferiores de cavallaria, sendo dois para as patrulhas dos 1º, 3º e 5º districtos, e mais dois de cada um dos 3º, 4º e 5º batalhões, sendo dois para as patrulhas do Sylvestre.

Guardas: da Caixa de Amortização, tenente Lupeiano; da Caixa de Conversão, tenente Odorico; do Thesouro, tenente Diniz, e da Casa da Moeda, alferes Reis.

Estado-maior nos corpos: no 1º batalhão, tenente Lima; no 2º, capitão Corrêa; no 3º, alferes Alexandre; no 4º, capitão Silva Campos; no 5º, capitão Telles; no regimento de cavallaria, capitão Arlindo, e no corpo auxiliar, alferes Menezes.

Promptidão: no 4º batalhão, alferes Roque, e no regimento de cavallaria, alferes Santa Barbara.

Auxiliares do official de dia, um inferior e um corneteiro do 1º batalhão.

Ordens á assistencia do pessoal, um cabo e um corneteiro do 4º batalhão.

O regimento de cavallaria dá o serviço já determinado ... [illegible]

... O uniforme de hoje é o 3º.

* * *

BRIGADA POLICIAL

Serviço para hoje:

Superior de dia, major Costa.

Official de dia á Brigada, capitão Anastacio.

Medicos: de dia, tenente dr. Gerçon; de promptidão, tenente dr. Benassi.

Interno de dia, alferes honorario Albuquerque.

Ajudante de parada, capitão Cardeal.

CORPO DE BOMBEIROS

Serviço para hoje:

Official de estado, alferes Miranda.

Promptidão, capitão Affonso e tenente Bezerra.

Manobras de registros, capitão Carneiro.

Ronda nos theatros, alferes Monteiro.

Medico de dia, major dr. Rocha.

Emergencia, capitão dr. Trigo, tenente Moraes e alferes Romano.

Uniforme 7º.

Commandante da guarda, furriel Bandeira.

Inferior de dia, sargento Veiga.

Reforço, sargento Athanasio.

Ronda externa, sargentos João Guimarães e Vanderlei dos Santos.

Nada tão efficaz e tão facil de tomar como a

Cura de Stearns

para dôr de cabeça. Uma só capsula allivia num momento a mais forte dôr de cabeça. Não contem antipyrina, nem outras drogas perigosas. Insistam sempre que lhe dêem as capsulas de STEARNS, que são as unicas para o dito mal.

Frederick Stearns & C.

Detroit, (Mich. E. U. A.).

A' venda nas pharmacias e drogarias.

As nevralgias e enxaquecas se curam instantaneamente tomando a CURA DE STEARNS.

DEVE SER PREFERIDO

Para reconstituir os organismos debeis, purificar o sangue, dar carnes, augmentar o appetite, finalmente, para proporcionar completa saude, não existe preparado algum que possa comparar-se ao

Vinho de Stearns

Extracto de figado de bacalhão, com Peptonato de Ferro.

Esse preparado contém a parte curativa do oleo de figado de bacalhão, o que faz ser elle inexcedivel para todas as affecções do peito. Além disto, contém ferro, que dá forças e enriquece o sangue, e o facto de estarem essas substancias dissolvidas em um vinho de mesa delicioso e nutritivo faz com que seja preferido sempre por todos os medicos. Si quereis gozar de uma boa saude e conserval-a para sempre, não hesiteis em usar o

VINHO DE STEARNS

Unico preparado do seu genero

A' venda nas pharmacias e drogarias

F. Stearns & C. Detroit. (Mich. E. U. A.)

A Recebedoria do Districto Federal arrecadou do dia 1 do corrente até hontem a quantia de 1.687:273$918.

Em egual periodo do anno passado a arrecadação foi de 1.631:229$556.

JURÉA

Quereis trazer vossa cabeça sem caspa e não perder cabellos? Usae a Loção Juréa. Procurae em todas as perfumarias do Rio e S. Paulo. Deposito: Rua S. José n. 56, sobrado.

O ministro da Fazenda mandou passar o titulo declaratorio da pensão concedida pelo Congresso Nacional a d. Paulina Ferraz Hasslocher.

CORREIOS & TELEGRAPHOS

CORREIOS — Termina amanhã, na sub-directoria do expediente, o prazo para o recebimento de propostas para as obras por que tem de passar o edificio-séde da Repartição. Hontem foram julgadas as idoneidades dos proponentes.

— No dia 7 de fevereiro proximo termina o prazo para o recebimento de propostas, na mesma sub-directoria, para o fornecimento de um elevador electrico no edificio-séde da Repartição.

— Sabemos que, além das obras acima mencionadas, pretende o dr. Faria Rocha, director interino dos Correios, reformar por completo, fazendo installação condigna, como é mister, a agencia dos Correios na Estrada de Ferro Central do Brasil, assim como proseguir nos melhoramentos de asseio das salas do edificio-séde, as quaes ainda não foram beneficiadas, apesar das reformas ali effectuadas no anno passado.

— Estão bastante adeantados os trabalhos de asseio e decoração do novo gabinete, no edificio-séde, para onde se mudará o director dos Correios, nos primeiros dias de fevereiro, e para onde tambem serão transferidos a sub-directoria do expediente e o archivo.

— O dr. Faria Rocha, director interino dos Correios, está tratando da organização do Museu Postal, que tem sido descurado pelas administrações passadas, tendo já escolhido o local desse novo departamento, no mesmo edificio-séde da Repartição.

Em Casos de Doença o Doutor Sempre Lhes Limpa o Organismo

As Pequenas Pilulas de Reuter Evitam Doenças Conservando o Organismo Limpo de Impurezas

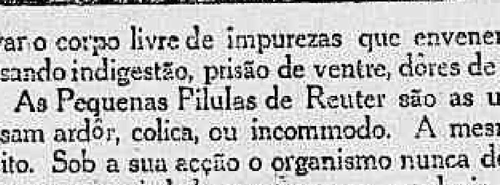

Se tomarem estas pequenas pilulas regularmente, conservarão a energia e vitalidade necessarias para resistirem á doença.

O segredo da saude é conservar o corpo livre de impurezas que envenenam e enfraquecem o sangue, causando indigestão, prisão de ventre, dôres de cabeça, nervosismo e debilidade.

As Pequenas Pilulas de Reuter são as unicas pilulas á venda que não causam ardôr, colica, ou incommodo. A mesma pequena dose é sempre de effeito. Sob a sua acção o organismo nunca deixa de funccionar normalmente. As suas propriedades certas para produzir bom parecer e bem estar nas pessoas que as tomam, teem causado a enorme venda que teem.

Comprem um frasco ou peçam uma amostra gratis.

Ver que tenha esta Marca de Fabrica — TRADE MARK

Unico Importador Ambrosio Lameiro, 90, Rua Theophilo Ottoni, 90, Rio de Janeiro

ALMANAK DO "Correio da Manhã"

Para 1912 - 1º anno

contendo uma escolhida parte litteraria e copiosa secção de informações commerciaes e geraes.

A' venda neste escriptorio — Preço 3$000 — Gratis aos assignantes.

Esmolas

Recebemos de A. R. D. E. a quantia de 33$, para ser distribuida pelos seguintes pobres: João, cego; Elvira de Carvalho e viuva Julia, 11$ para cada um.

Mala de respostas

Sr. R. D. — Rua da Carioca n. 49, sobrado.

Um assignante — O orçamento da despesa veiu publicado no Diario Official de 5 do corrente.

Um civilista — Sim, a ambos.

Alberto F. Gomes — Não.

Prophylaxia da febre amarella

Pagamentos atrazados

Desde dezembro que os empregados no serviço de prophylaxia da febre amarella não recebem os seus vencimentos.

São oitocentos homens a soffrerem os rigores de todas as necessidades, com as contas a pagar, compromissos multiplos a solver, e na imminencia de ficarem ainda sem o pão quotidiano!

E' de convir que semelhante situação não póde continuar.

O governo não tem o direito de ter empregados de graça.

Chamamos para essa irregularidade clamorosa a attenção do director da Saude Publica.

Um monturo de immundicies em plena cidade

A' cerca desta nossa local, publicada no dia 18 do corrente, sabemos que os moradores da rua Primeiro de Março, esquina da rua de São Pedro, dirigiram um abaixo-assignado ao prefeito e ao director de Saude Publica, pedindo providencias urgentes para a remoção do inominavel monturo de immundicies que alli existe, infeccionando perigosamente aquelle local.

COMMERCIO

Rio, 25 de janeiro de 1912.

CAMBIO

Os bancos não alteraram as taxas officiaes de 16 1/16 e 16 3/32 d., sobre Londres. O mercado abriu com os bancos com alta de 16 3/32 e 16 1/8 d.; contra o outro papel cotado a 16 11/64 d., havendo alguns negocios a 16 5/32 d.

O movimento foi pequeno e o mercado fechou estavel.

Londres	16 1/16 a	16 3/32
Hamburgo	734 a	734
Paris	593 a	594

[illegible]

A BOLSA

[illegible]

MERCADO DO CAFÉ

[illegible]

Preços correntes do mercado do Rio de Janeiro

[illegible]

MUTILADO

ILEGIVEL.

Globo:

Grandes, de 5 ou 6 (25 pacotes)	— a	11$410
Pequenas, idem, 6 (25 pacotes)	— a	6$820
Cartas, especiaes, 4 (30 pacotes)	— a	12$247
Locomotoras, especiaes, 6 (20 pacotes)	— a	16$200
Locomotoras, superiores, 6 (20 idem)	— a	18$303
Fragatas, 5 (20 pacotes)	— a	16$946
Brilhante, pequenas, 8 (25 pacotes)	— a	18$600
Dias, grandes, 8 (25 idem)	— a	21$400
Primor, 8 (25 idem)	— a	24$500
Mercurio, 8 (25 pacotes)	— a	20$000
Cruzeiro, 8 (25 idem)	— a	17$000

CARNES VERDES

No matadouro de Santa Cruz, foram abatidas hontem 531 rezes, 27 vitellas, 46 carneiros e 65 porcos.

Foram rejeitadas 13 rezes e 3 vitellas.

A matança foi feita para os seguintes senhores:

Dutsch & C., 27 rezes e 1 porco; José Pacheco de Aguiar, 47 rezes, 16 vitellas e 26 porcos; C. Espindola de Mello, 48 rezes, 1 vitella e 8 porcos; Edgard Azevedo & C., 47 rezes; Silveira Thomaz & C., 59 rezes e 3 vitellas; Alexandre V. Sobrinho, 20 rezes e 6 porcos; Mendonça Lima & C., 40 rezes e 4 vitellas; Francisco V. Goulart, 89 rezes, 8 carneiros e 7 porcos; Portinho & C., 20 rezes; José J. Dias, 22 rezes; Fontes & C., 21 rezes; Oliveira Irmãos & C., 50 rezes; Menezes Pereira, 21 rezes; José Felix & C., 3 vitellas; Miguel Masi & C., 6 porcos; Santos Fontes & C., 20 carneiros e 7 porcos; Luiz Camayrano, 20 rezes, 20 carneiros e 4 porcos.

Vigoraram os seguintes preços no entreposto de S. Diogo: bovinos, $490 e $500; carneiros, 1$100; porcos, $900 e $700; vitellas, $800 e $500.

ALFANDEGA

Em ouro	179:998$285
Em papel	304:149$608
Total	484:147$893
De 1 a 24 do corrente	8.401:272$414
Em egual periodo de 1911	7.679:042$255
Differença a maior em 1912	722:230$159

TELEGRAMMAS

Recife, 24.

O paquete "Poskiro", da Empresa de Navegação Sul Rio-Grandense, seguiu directo.

Recife, 24.

O paquete "Cordillère", seguiu para a Bahia, hontem, ás 2 horas da tarde.

MARITIMAS

VAPORES ESPERADOS

25 Rio da Prata, *Zeelandia.*
25 Genova e escs., *Luisiana.*
25 Santos, *S. Paulo.*
26 Portos do sul, *Sirio.*
26 Marselha e escs., *Formosa.*
26 Portos do norte, *Minas Geraes.*
27 Bordéos e escs., *Cordillère.*
27 Hamburgo e escs., *K. Wilhelm II.*
27 Portos do sul, *Itaúna.*
28 Portos do sul, *Itauba.*
28 Portos do sul, *Itaquina.*
28 Trieste e escs., *Martha Washington.*
29 Hamburgo e escs., *Cap Ortegal.*
29 Amsterdam e escs., *Hollandia.*
30 Liverpool e escs., *Orissa.*
30 Santos, *Cap Verde.*
30 Santos, *Cap Verde.*
31 Portos do norte, *Acre.*
31 Rio da Prata, *Francesca.*
31 Genova e escs., *Principe Umberto.*

Fevereiro:

1 Santos, *Crefeld.*
1 Rio da Prata, *Sardegna.*
1 Callao e escs., *Oravia.*
2 Santos, *Belgrano.*
2 Rio da Prata, *Francesca.*
2 Portos do norte, *Pará.*
3 Nova York e escs., *Paris.*
3 Santos, *Byron.*
3 Antuerpia e escs., *Langdale.*
7 Rio da Prata, *Aragon.*

VAPORES A SAIR

25 Rio da Prata, *Luisiana.*
25 Paranaguá e escs., *Pampa.*
25 Amsterdam e escs., *Zeelandia.*
25 Aracaju e escs., *Santa Cruz.*
25 Florianopolis e escs., *Anna.*
26 Nova Orleans, *Japonese Prince.*
26 Caravellas e escs., *Arassuahy.*
26 Santos e Buenos Aires, *Formosa.*
26 Nova York, *Ocean Prince.*
27 Portos do sul, *Itapema* (m. d.)
27 Rio da Prata, *Cordillère.*
27 Rio da Prata, *K. Wilhelm II.*
27 Pernambuco e escs., *Trapeiro.*
27 Rio da Prata, *Martha Washington.*
27 Pará e escs., *Tupy.*
28 Macury e escs., *Industrial* (6 hs.)
29 Recife e escs., *Satellite* (10 hs.)
29 Rio da Prata, *Hollandia.*
29 Rio da Prata, *Cap Ortegal.*
29 Liverpool e escs., *Junin.*
30 Villa Nova e escs., *Philadelphia.*
30 Portos do norte, *Brasil* (10 hs.)
30 Cabedello e escs., *Ibapoba.*
31 Callao e escs., *Orissa.*
31 Hamburgo e escs., *Cap Verde.*
31 Bordéos e escs., *Magellan.*
31 Rio da Prata, *Principe Umberto.*

Fevereiro:

1 Liverpool e escs., *Oravia* (m. d.)
1 Genova e escs., *Sardegna.*
1 Laguna e escs., *Laguna* (6 hs.)
1 Rio da Prata, *Orion* (1 h.)
2 Bremen e escs., *Crefeld.*
2 Portos do sul, *Barbacena.*
2 Trieste e escs., *Francesca.*
2 Nova York e escs., *Byron.*
3 [illegible]
3 Portos do norte, [illegible]
3 Rio da Prata e escs., *Bragança.*
4 Portos do norte, *Maranhão.*
4 Rio da Prata, *Paris.*
5 Southampton e escs., *Aragon.*
7 Trieste e escs., *Lorena.*

ALMANAK
DO
"Correio da Manhã"

Para 1912 — 1º anno

contendo uma escolhida parte litteraria e copiosa secção de informações commerciaes e geraes, e tabellas de cambio, quadro dos corretores, Camara Syndical, commissarios de café, preços do mercado de Cereaes, etc. etc.

A' venda neste escriptorio — Preço 3$000 — Gratis aos assignantes.

LOTERIAS

CAPITAL FEDERAL

30:000$000

Resumo dos premios da 15ª loteria do plano n. 219ª, 16ª extracção do anno de 1912, realizada em 24 de janeiro de 1912.

PREMIOS DE 30:000$000 A 100$000

[illegible]

PREMIOS DE 10$000

[illegible]

APPROXIMAÇÕES

[illegible]

DEZENAS

[illegible]

CENTENAS

[illegible]

Todos os numeros terminados em 3 têm 3$000, exceptuando-se os terminados em [illegible].

O director — Dr. Antonio Olyntho dos Santos Pires, vice-presidente. — Pelo director-assistente, *Alberto Saraiva da Fonseca.* — Pelo director-presidente, *João Carlos de Oliveira Rocha*, secretario. — O escrivão, *Firmino de Cantuaria.*

LOTERIA
DO
ESTADO DO RIO GRANDE DO SUL

EXTRACTO POR TELEGRAMMA

Premio maior 40:000$000

Autorizada por contrato de 6 de novembro de 1909. Extracção de 23 de janeiro de 1912.

PREMIOS DE 40:000$000 A 200$000

14378....	40:000$000	5083....	200$000
11736....	3:000$000	5202....	200$000
11910....	2:000$000	5803....	200$000
7894....	1:000$000	7773....	200$000
1421....	500$000	9283....	200$000
7278....	500$000	10326....	200$000
1104....	200$000	11891....	200$000
2148....	200$000	12833....	200$000
3201....	200$000	14216....	200$000
4073....	200$000	14861....	200$000
4239....	200$000		

PREMIOS DE 100$000

1391	1818	1868	2020	3059	4903
6018	8082	8237	2211	8331	8704
8721	8207	9881	11745	13705	12537
12918	13017	13110	14299	14648	14908
14925	15111	15169	15398	15407	15808

60 PREMIOS DE 50$000

1008	1364	2061	2072	2165	2313
2432	2455	3100	3187	3850	4172
4534	5009	5237	5306	5448	5837
6218	6256	6434	6528	6595	7020
7246	7657	8592	8888	8932	9224
9306	9458	9634	9908	9966	9989
10135	10215	10451	10495	10530	10558
11122	11183	11552	12211	13240	13430
13488	13534	13825	14021	14532	14546
14560	14652	14674	14939	15355	15383

Todos os numeros terminados em 8 tem 10$000.

Todos os numeros terminados em 6 tem 10$000.

Tem mais 401 premios de 10$000 que se encontram na lista geral.

ESTADO DE S. PAULO

Resumo dos premios da 211ª extracção 16ª loteria do plano n. 16, realizada em 23 de janeiro de 1912.

PREMIOS DE 20:000$000 A 200$000

10431....	20:000$000	8332....	200$000
35637....	2:000$000	16034....	200$000
8691....	1:500$000	20100....	200$000
35295....	1:000$000	29253....	200$000
43930....	1:000$000	34805....	200$000
1377....	500$000	35223....	200$000
12663....	500$000	43315....	200$000
36070....	500$000	53747....	200$000
5.712....	500$000	55147....	200$000
5463....	200$000		

PREMIOS DE 100$000

253	1461	5627	5879	8366	9888
10816	16187	20418	21740	26384	33528
35387	36511	37616	38619	39033	43088
	49346	50638	51614	55891	

APPROXIMAÇÕES

10430	e	10432	200$000
35636	e	35638	150$000
8690	e	8692	100$000
35294	e	35296	100$000
43929	e	43931	100$000

DEZENAS

10431	a	10440	50$000
35631	a	35640	40$000
[illegible]	a	[illegible]	[illegible]
[illegible]	a	[illegible]	[illegible]
[illegible]	a	[illegible]	[illegible]

CENTENAS

10401	a	10500	8$000
[illegible]	a	[illegible]	[illegible]
[illegible]	a	[illegible]	[illegible]
[illegible]	a	[illegible]	[illegible]
[illegible]	a	[illegible]	[illegible]

Todos os numeros terminados em 31 têm 4$000.

Todos os numeros terminados em 1 têm 2$000, exceptuando-se os terminados em 31.

Os concessionarios, *J. Azevedo & C.*

O fiscal do governo, dr. *Joaquim J. da Silva Pinto.*

A autoridade policial, dr. *França Carvalho.*

O escrivão das loterias, *Manoel Dias da Cruz.*

AVISOS

Dr. Daniel de Almeida—Consultorio, rua da Alfandega n. 84, sobrado; residencia, rua Farani n. 37, moderno.

Dr. Miguel Sampaio.—Molestias da pelle e syphilis, das 10 da manhã ás 3 1|2 da tarde; rua do Rosario 140, antigo 100.

Hotel Beau-Séjour
Lausanne - Suissa

Recommendado de primeira ordem Preferido pelas familias brazileiras, preços modicissimos. Informações na Gerencia desta folha.

SECÇÃO LIVRE

Agradecimento

AO EXMO. SR. DR. ABEL GUIMARÃES PORTO

José Wernick Massena vem por este meio tornar publico seu sincero reconhecimento ao exmo. sr. dr. Abel Guimarães Porto, seus dignos auxiliares [illegible] ... pela perfeita, desvelada e carinhosa dispensada á sua mulher, d. Maria [illegible] Wernick Massena, por occasião de sua estada no referido hospital, [illegible] ... Rio de Janeiro, 23 de janeiro de 1912.

José Wernick Massena.

Rua Lia, 38 — Estação do Riachuelo.

AUGUSTO LOPES da Silveira participa a seus amigos ter sido nomeado agente geral da COMPANHIA PAULISTA DE SEGUROS [illegible] ... Avenida Central n. 117, 1º andar, salas ns. 1 a 3, no edificio do *Jornal do Commercio*, onde continua a receber suas ordens.

Rio de Janeiro, 22 de janeiro de 1912.

Pleito eleitoral

São distribuidas na séde do Centro Republicano do Districto Federal, á rua do Hospicio n. 169, as cedulas dos seguintes candidatos:

Para senador — Dr. Alcindo Guanabara.

Para deputados — 1º districto — Dr. Avelar [illegible].

2º districto — Dr. Brenno dos Santos. 560

Jacarépaguá

SR. JOSE' E D. LUIZA LEITE

Desde que recebi a sua carta com a data de 1º de outubro do anno proximo passado, [illegible] ...

Rio, 24 — 1 — 912.

FORTUNATO ELIAS DA SILVA

Um pedido aos leitores

Tem sido tenazmente procurado o estudante Paulo Vaz, que se presume achar-se nesta capital. Tem elle 17 annos, de côr morena, sendo mão o cabello que é cortado a escovinha. Usa chapéo molle de côr verde, sapatos amarellos e traja terno de brim amarellado, devendo estar todo em triste desasseio, revelando completa falta de recursos. E' commum encontral-o com um jornal ou revista qualquer. Tem habilidade para desenho e gosta de se exhibir como caricaturista. Escreve regularmente, não sendo apurada sua calligraphia. Deseja-se urgentemente noticias desse menor e muito grato será a pessoa que este subscreve a quem as poder dar, dirigindo a communicação para a rua Barão do Pilar, numero 35, a

FRANCISCO DE PAULA VAZ.

23 — 1 — 912. 928

DENTISTA

DR. SILVINO MATTOS

Laureado com Grandes Premios, com medalhas de ouro, de prata e do bronze, em Exposições Universaes, Internacionaes e Nacionaes.

Extracções de dentes, sem dor, a...	5$000
Dentaduras de vulcanite, cada dente a...	5$000
Obturações de 5$ a...	10$000
Limpeza de dentes, a...	5$000
Concertos de dentaduras quebradas, feitos em cinco horas, cada concerto a...	10$000

E assim, nesta proporção de preços razoaveis, são feitos os demais trabalhos cirurgico-dentarios, préviamente ajustados, no consultorio da

RUA URUGUAYANA N. 3,

esquina da rua da Carioca e em frente ao largo da Carioca, das 7 horas da manhã ás 5 da tarde, todos os dias.

TELEPHONE N. 1.555

Partido Republicano do Districto Federal

Aos suffragios dos nossos correligionarios e dos nossos concidadãos, recommendamos os nomes dos que devem representar esta circumscripção no Senado e na Camara dos Deputados.

Ha entre esses nomes os de antigos servidores do paiz e do regimen, quer no Congresso, quer no exercicio de outras funcções publicas, que por si mesmo se apresentam. Seus trabalhos assignalados e seus meritos reconhecidos os impõem ao respeito e á consideração geral. Outros não pertencem aos veteranos nas lides publicas; mas os novos, que os possuem, por seu ardor civico, sinceras convicções, mocidade brilhante, justificarão amplamente as esperanças que despertam.

Acima dos nomes, entretanto, seja qual fôr o seu valor e significação pessoal, o programma do partido, dentro do qual a ordem e o regular funccionamento dos apparelhos propulsores do progresso social encontram as garantias de estabilidade e perfeição, conseguirá, estamos certos, mais uma prova de sympathia e de solidariedade dos nossos amigos e concidadãos, cujos votos solicitamos.

O pleito actual tem todas as condições de realidade dignificadora por parte do nosso partido. As mesas foram formadas por elementos varios e respeitaveis; a chapa que apresentamos é incompleta, e assim a representação da minoria, principio constitucional, uma das idéas do nosso programma, é na pratica attendido sinceramente.

Concitamos os nossos amigos e concidadãos, a quem falamos calmos e confiantes, a que compareçam ás urnas no dia 30 do corrente.

PARA SENADOR

Alcindo Guanabara.

PARA DEPUTADOS

1º districto

Dr. Nicanor Queiroz Nascimento.
Dr. Alfredo Augusto Vieira Barcellos.
Dr. José Maria Metello Junior.
Dr. José Joaquim da Costa Pereira Braga.

2º districto

Dr. Thomaz Delfino dos Santos.
Coronel Pedro Pereira de Carvalho.
Floriano Corrêa de Britto.
Dr. Francisco Antonio Rodrigues de Salles Filho.

Pela commissão executiva:

THOMAZ DELFINO DOS SANTOS.

Districto Federal, 12 de janeiro de 1912.

DENTISTA

Dr. Alvaro Moraes

Gabinete com todos os apparelhos electricos, os mais modernos e aperfeiçoados — Rigorosa desinfecção em todos os ferros, dois gabinetes de operações; não ha demora nos trabalhos.

Colloca dentes com ou sem chapa, em 24 horas.

Concertos de dentaduras em cinco horas. Trabalhos garantidos, a preços razoaveis. **Pagamento em prestações.** Secção especial de serviço a domicilio, **unico no Rio de Janeiro** com todo o material portatil: cadeira de operações, motor dentario e uma completa caixa de instrumentos, em cinco minutos tem o cliente um gabinete dentario em casa, com toda a commodidade. **Peçam informações. Serviço em automovel** da casa.

Consultas todos os dias, das 7 da manhã ás 9 da noite. Domingos, até ás 2 horas da tarde.

44, Rua Sete de Setembro, 44

Esquina da rua da Quitanda

TELEPHONE 1.913

Para Deputado

1º DISTRICTO

Capitão Victor Marks

Loterias da Capital Federal

100:000$000 — Depois de amanhã.
200:000$000 — Em 17 de fevereiro.

Companhia Edificadora

RESGATE DE DEBENTURES

Não tendo acudido ao convite publicado em 12 do corrente todos os srs. possuidores de debentures do anterior emprestimo de 3.000:000$ emittido em 1906 e inscripto no Registro Geral e das Hypothecas do 1º Districto sob n. de ordem 57, declaramos que fica depositada no BANCO COMMERCIAL DO RIO DE JANEIRO a importancia necessaria para o effectivo resgate e pagamento de juros devidos aos seguintes srs. possuidores, ficando assim completo o resgate do referido emprestimo, afim de ser requerida a competente baixa e cancellamento da mesma inscripção no Registro Hypothecario, a saber:

Antonio Cardoso Pereira, 50 de n. 86 a 135 (cautela n. 7).

Antonio Ferreira de Macedo Serra, 20 de n. 331 a 350 (cautela n. 13).

D. Perlita Barroso, menor, filha, do major Nelson Jobim Barroso, 5 de n. 1.202 a 1.206 (cautela n. 104).

D. Cesaria Nunes Pires, 10 de n. 201 a 210 (cautela n. 129).

Dr. Arisides Americo de Magalhães, 10 de n. 151 a 160 (cautela n. 147).

Dr. Americo Francellino de Magalhães, 10 de n. 161 a 170 (cautela n. 148).

D. Justina Maria de Magalhães Brito, 10 de n. 171 a 180 (cautela n. 149).

D. Edwiges Leopoldina de Magalhães, 10 de n. 181 a 190 (cautela n. 150).

Dr. Geraldo Cicero de Magalhães, 10 de n. 191 a 200 (cautela n. 151).

Rio de Janeiro, 24 de janeiro de 1912.

Pela COMPANHIA EDIFICADORA

Assignados:

GASTÃO J. CHAVES FARIA, Presidente.
J. C. DOS REIS COSTA, Thesoureiro.

GUARATIBA

SALVE, 25 DE JANEIRO DE 1912

E' hoje a data natalicia do illustre tenente **Antonio Maria Perrota**, e por esta data tenho por fim saudal-o pelo seu anniversario. Estimarei saber que o completou com boa saude e satisfeito, cercado daquellas que mais lhe são caras. São os votos que hoje faz o seu concunhado

Raphael Antonio Gil,

DECLARAÇÕES

Real e Benemerita Caixa de Soccorros D. Pedro V

PRIMEIRA CONVOCAÇÃO

A directoria desta instituição tem a honra de convidar os srs. socios a reunirem-se em assembléa geral, no proximo domingo, 28 do corrente, á 1 1|2 hora da tarde, na sua séde provisoria, á rua de S. Bento n. 10, sobrado, afim de proceder-se á leitura e discussão do projecto da reforma dos nossos estatutos.

Rio de Janeiro, 24 de janeiro de 1912. — *A directoria.*

Real e Benemerita Caixa de Soccorros D. Pedro V

PRIMEIRA CONVOCAÇÃO

A directoria desta instituição tem a honra de convidar os srs. socios a reunirem-se em assembléa geral, no proximo domingo, 28 do corrente, á 1 hora da tarde, na sua séde provisoria, á rua de S. Bento n. 10, sobrado, afim de elegerem a directoria e conselho deliberativo, que tem de dirigir os destinos desta instituição no corrente anno.

Rio de Janeiro, 24 de janeiro de 1912. — *A directoria.*

A' PRAÇA

Diogenes José Francisco e Manoel Domingos do Nascimento communicam a esta praça e á do Rio de Janeiro que, nesta data, de commum accordo e na melhor harmonia, dissolveram a firma social de Diogenes & Nascimento, retirando-se o socio Manoel Domingos do Nascimento pago e satisfeito de seu capital e lucros; assumindo de ora em deante o socio Diogenes José Francisco a responsabilidade do activo e passivo da extincta firma.

Carangola, 21 de janeiro de 1912. — *Diogenes José Francisco.* — *Manoel Domingos do Nascimento.*

Associação de Soccorros Mut de Nictheroy

De ordem do sr. presidente, convido os srs. associados a se reunirem em assembléa geral de accordo com o art. 31 paragraphos 1º e 2º dos estatutos, no dia 27 de janeiro de 1912, ás 7 horas da noite, na séde social, á rua de S. João n. 29. — O 1º secretario, *João Peres Junior.*

Centro Beneficente Homenagem ao Conselheiro Augusto de Castilho

Secretaria: AVENIDA MEM DE SA' N. 32

(Edificio proprio)

Expediente das 9 ás 11 horas da manhã.

Sessão do conselho administrativo, hoje, 25, ás 7 horas da noite. — *Alfredo Mesquitella.* 827

Real Associação Beneficente Condes de Mattosinhos e S. Cosme do Valle.

Séde social: RUA DO HOSPICIO, 314

(Edificio proprio)

Expediente diario de 1 ás 4 horas da tarde. Hoje, 25, ás 7 horas da noite, terá logar sessão do conselho director. — *Abilio de Souza*, secretario.

Gremio dos Machinistas da Marinha Civil

Séde: LARGO DE SANTA RITA N. 8

Reune-se hoje, ás 7 1|2 da noite, em sessão semanal. — *Manoel Augusto de Miranda*, 2º secretario. 920

Centro Humanitario Mousinho de Albuquerque

Largo do Machado, 7. Edificio proprio.

De ordem do sr. presidente, convido os srs. socios quites para assistirem a primeira assembléa geral ordinaria, sabbado, 27 do corrente, ás 7 horas da noite. Ordem do dia: exhibição do relatorio da presidencia, balanço geral e eleição da commissão de contas. — O 1º secretario, *Affonso da Silva Moreira.*

Centro União dos Proprietarios de Hoteis e Classes Annexas

SECRETARIA: RUA VASCO DA GAMA, 19

Expediente de 1 ás 3 horas

Assembléa geral

De ordem do sr. presidente, convido todos os srs. associados, e collegas a constituirem-se em assembléa geral, hoje, quinta-feira, 25 do vigente, ás 8 1|2 horas da noite.

Ordem do dia:

Eleição da 1ª administração deste Centro.

O cobrador estará presente para attender a todos os collegas que queiram inscrever-se.

Secretaria, 23 de janeiro de 1912. — *Joaquim dos Santos Barbosa*, 1º secretario. 737

Fraternidade dos Filhos da Lusitania

Séde propria: RUA DO HOSPICIO N. 170

Expediente das 12 ás 2 da tarde.

De ordem do sr. presidente, convido os srs. socios quites a comparecerem á 1ª assembléa geral ordinaria que se realizará hoje, quinta-feira, 25 do corrente, ás 7 horas da noite, para a seguinte ordem do dia: Apresentação do relatorio da presidencia, balanço geral e eleição da commissão de contas.

Secretaria, 23 de janeiro de 1912. — O 1º secretario, *Manoel Joaquim Cerqueira.* 823

Gremio Allan Kardec

Séde: Rua General Camara, 313, sobrado

De ordem do irmão presidente, convido os srs. aggremiados a reunirem-se em sessão de assembléa geral extraordinaria, hoje, quinta-feira, 25 do corrente mez, ás 7 horas da noite, para tomarem conhecimento da renuncia da directoria, eleita, na assembléa geral ordinaria de 21 do andante e fazer-se eleição para outra, tomando a mesma posse nesse dia. — O 1º secretario, *Oscar Ubirajara Cavalcante.*

Club de Regatas Jardineira

Rua Jardim Botanico 443.

Assembléa geral extraordinaria.

Convida-se todos os senhores socios a comparecerem, hoje, quinta-feira, 25, ás 8 horas da noite, na séde social, para tratar-se de assumptos de interesse social e resolver-se sobre a entrega das medalhas. — O secretario, *Pedro dos Santos.* 731

Club dos Diarios

PETROPOLIS

A directoria avisa aos srs. socios que terá logar sabbado, 27 do corrente, ás 10 horas da noite, no Palacio de Chrystal, o primeiro baile do corrente anno.

Não ha convites.

Petropolis, 20 de janeiro de 1912.

Sociedade Beneficente Amparo Operario

Séde: Avenida Rio Branco, 151 — Nictheroy

De ordem do sr. presidente, convido aos srs. associados quites á comparecerem nesta secretaria no dia 28 do corrente, domingo, ás 10 horas da manhã, afim de se constituirem em assembléa geral de accordo com os arts. 62, 63, 71 e 73.

Secretaria, 26 de janeiro de 1912. — O 1º secretario, *Manoel Marques Gomes dos Santos.*

LOTERIA DE S. PAULO

Extracções bi-semanaes

Amanhã — Amanhã

30:000$000

Segunda-feira, 29 do corrente

20:000$000

Bilhetes á venda em todas as casas lotericas do Estado.

LLOYD BRASILEIRO

SOCIEDADE ANONYMA

Vapores a sair:

Brasil Linha do Norte. Sairá no dia 30 do corrente, ás 10 horas da manhã, para os portos do norte, até Manáos.

Maranhão Linha do Norte. Sairá no dia 6 de fevereiro ás 10 horas da manhã para os portos do Norte, até Manáos.

ORION Linha do Rio da Prata, sairá no dia 2 de fevereiro á 1 hora da tarde, para Montevidéo, com escalas:

SIRIO Linha do Rio da Prata. Sairá no dia 9 de fevereiro, á 1 hora da tarde, para Montevidéo, com escalas.

LLOYD BRASILEIRO — AVENIDA CENTRAL 2, 4 e 9

AVISOS MARITIMOS

Compagnie des Messageries Maritimes

PAQUEBOTS-POSTE FRANÇAIS

Agencia — Rua Primeiro de Março 107

Saidas para a Europa

CORDILLE'RE (directo......	13 de fev.
AMAZONE (indirecto......	27 de »
CHILI (directo)...........	12 de março
ATLANTIQUE (indirecto)...	26 »
MAGELLAN (directo)......	9 de Abril

O PAQUETE

CORDILLE'RE

Commandante RICHARD

Esperado da Europa no dia 27 do corrente, sahirá para **Montevidéo e Buenos Aires**, depois da indispensavel demora

Preço da passagem de 3ª classe para Montevidéo e Buenos Aires, incluindo imposto federal e conducção para bordo. **47$300**

O PAQUETE

MAGELLAN

Commandante DUPUY FROMY

Esperado do Rio da Prata, sairá para **Bahia, Pernambuco, Dakar, Lisboa, e Bordéos**, no dia, 31 do corrente ao meio dia

Passagens de 3ª classe para Lisboa e Leixões

95$000

mais 4$800 do imposto federal, incluindo conducção para bordo.

A companhia expede conjunctamente com os bilhetes de 1ª classe, (1ª e 2ª categorias,) bilhetes de caminho de ferro em 1ª classe para PARIS, (Quai d'Orsay) pelo preço de 165, frs. e de 218.00 frs. para ida e volta, tendo os Srs. passageiros a faculdade de desembarcar, seja em Lisboa, seja em Bordéos para seguir viagem por via ferrea, até Paris ou vice-versa sem augmento de preço.

Passagens de 1ª classe para Nova-York.

A companhia emitte tambem bilhetes para Nova York com transbordo em Lisboa nos vapores da companhia franceza Cyprien Fabre que fazem o serviço regular para a America do Norte.

Para cargas com o sr. G. de Macedo corretor da Companhia. — Rua Primeiro de Março—97

Para todas as informações com Sr. R. CARRIQUE, agente da Companhia.

ITINERARIO PARA 1912

A Compagnie des Messageries Maritimes alterou o horario de seus paquetes.

Desde o mez de Janeiro as sahidas dos paquetes de Bordéos serão ás quartas-feiras em logar de sextas, e desde o mez de Fevereiro proximo as sahidas de Buenos Aires effectuar-se-hão ás quintas-feiras em logar de sextas. Deste modo, as chegadas da Europa ao Rio de Janeiro, que dantes eram aos domingos e segundas-feiras passarão a ser ás sextas-feiras, quando o paquete vier directamente de Dakar, e aos sabbados, quando tocar em Pernambuco e na Bahia. Do mesmo modo as sahidas do Rio de Janeiro para a Europa passarão a ser ás terças-feiras em vez de quartas como até aqui, sendo a partida ás 4 horas da tarde, quando o paquete fôr directo para Dakar, ao meio dia, quando tocar na Bahia.

As escalas dos paquetes conservam-se as mesmas.

107 Rua Primeiro de Março 107

ANNUNCIOS

Roda da fortuna

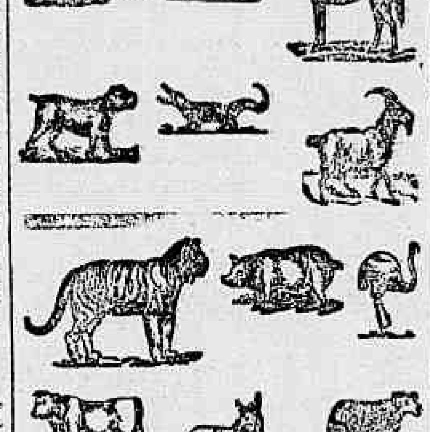

DERAM HONTEM

Antigo........	253	Gato
Moderno......	839	Coelho
Rio...........	096	Veado
Salteado......		Burro

O "TALISMAN"

E' o melhor jornal em palpites, comprem-no diariamente e terão dinheiro rôdo

Grande concurso entre os grupos carnavalescos, o mais votado receberá uma **linda palma de escamas.**

OFFICINA DE PROTHESE DENTARIA
— DE —
F. STUMM
Praça Tiradentes n. 33
TELEPHONE N. 193

O povo deve saber e não esquecer que a **Bananose**, farinha da banana madura, privilegiada, é o **melhor alimento** para creanças, doentes, pessoas fracas ou edosas, dyspepticos, neurasthenicos, tuberculosos, dura as amas de leite, etc. Experimentar a **bananose** é adoptal-a para sempre. Interogae, a respeito, o vosso medico. **A Bananose** foi premiada com **medalhas de ouro** em Bruxellas, em Buenos-Aires e em Turim. A **Bananose** vende-se em todos os armazens, drogarias, etc., e no deposito á rua Sete de Setembro n. 96.

Companhia I. Brasileira

2188

Rio—24—1—912

A Auxiliadora

5344

TALQUINA o melhor pó de toilette, unico inoffensivo, o mais efficaz contra espinhas, cravos, pannos, manchas brotoejas assaduras, etc. A **Talquina** assetina em poucos dias a peior pelle. A venda nas boas perfumarias e drogarias.

Premiada com medalha de ouro na Exposição de 1908.

Agave Paranaense

5180

A MINEIRA

N. 620

Hoje, ás 7 horas.

COQUELUCHE

Eis o que attesta um conceituadissimo clinico de Petropolis:

Sr. pharmaceutico S. Genofre— O seu especifico contra a coqueluche é verdadeiramente um excellente remedio, que cura em 2 dias.

Ainda não observei um insuccesso em grande numero de casos que o tenho empregado.

A elle devem meus sete filhos uma cura rapida, isenta de complicações.

Dr. Modesto Guimarães

Avenida Piabanha, 100.

Encontra-se na fabrica á rua da Luz, 75— Silva Araujo & C.—Drogaria Granado & C. —Orlando Rangel & C.—Giffoni & C., Rio, e em todas as drogarias de S. Paulo e Santos.

Subscripção

Uma infeliz viuva, pobre e doente, implora aos bons corações uma esmola, por caridade, para se poder tratar. Pódem enviar para esta redacção, a Maria Magdalena.

Jacarépaguá

Tratamento das molestias pulmonares pelo dr. J. Coutinho, por systema moderno e com os melhores resultados.

Consultas das 9 ás 11 da manhã, rua Candido Benicio n. 90. Pharmacia Lafayette.

Leitura de romances

Recebem-se assignantes, a 3$000 mensaes; distribue-se gratuito o catalogo, na rua dos Andradas 71, teleph. 3.890.

Instrumentos de engenharia

Vendem-se, usados, na travessa da Luz 18, Rio Comprido.

CALLOS

Com applicação do remedio de R. S. Pinto, fica-se livre desse flagello. Vende-se na Garrafa Grande, rua da Uruguayana 60.

RINS, ALBUMINAS NAS URINAS

Tratamento efficaz das affecções dos rins e das albuminurias, pelos banhos de luz, regimen dietetico alimentar e pelo exame periodico da pressão circulatoria.

Consultorio montado com os mais modernos requisitos. — *Dr. von Dollinger da Graça.* Ex-assistente da Real Clinica, do Instituto de Pathologia de Berlim e do Sanatorio Dengler, de Strassburg. Avenida Mem de Sá n. 10 (sobrado). Lapa. Das 3 1|2 ás 6 horas da tarde.

JULIETA E EMILIA

Pedem, pela Paixão e Morte de N. S. Jesus Christo, um obulo. Velhas, doentes e sem ninguem por si, agradecem a todos, em nome do bom Deus, as esmolas que recebe em, por intermedio da administração desta folha.

O REMEDIO DA SAPATEIRA

Conhecido ha mais de 50 annos, infallivel para a cura em poucos dias da diarrhéa, dysenteria e hemorrhoidas. Vidro 5$000. A' venda na Drogaria Berrini, Hospicio n. 18, 1º de Março n. 14, rua Sete de Setembro n. 81, e em todas as boas pharmacias e drogarias.

Anaphtina

Especifico contra a febre aphtosa. Cura com uma unica applicação. Deposito geral, rua Marechal Floriano n. 205.

Pharmacia

Traspassa-se uma boa pharmacia na melhor cidade de Minas, por motivo de mudança de negocio por parte do proprietario da mesma. Informações com José Teixeira de Carvalho, rua Halfeld n. 76-A. Juiz de Fóra, Minas.

Aos srs. Papeleiros, Encadernadores e Fabricantes de caixas de papelão

O leiloeiro J. Lages, chama a attenção dos mesmos srs. para a grande quantidade de resmas de papel: dourado e prateado liso, lavrado, chamalote. Papel chagrin, marroquim de diversas côres. Papel escova, papel peate, dito mediano fantasia, dito florista e fantasia, papel pelliea branco e cromo; que venderá ao correr do martello, sabbado 27 do corrente, á 4 horas da tarde, em seu armazem á rua do Hospicio n. 85.

Gabinete dentario

Aluga-se um bem montado, no melhor ponto de Nictheroy. Informações á rua Visconde do Rio Branco 207, sobrado, fronteiro á estação das barcas. 691

Predio

Compra-se um no centro da cidade — entre a Avenida Central e rua 1º de Março. Entender-se á rua de S. Christovão n. 114, com o sr. Cardoso.

Cabellos brancos

Si desejaes dar a côr ao cabello quando estiverem brancos ou desbotados, usae a agua Indiana que dá a côr progressivamente sem prejudicar a consistencia dos mesmos. A Agua Indiana é um producto scientifico, seguro e de effeito infallivel. Vidro 3$, pelo Correio 5$.

Na *A' Garrafa Grande* — Rua Uruguayana n. 66.

Bicycletta

Vende-se uma "Aldais", quasi nova, sem defeitos, com busina tympano e duas lanternas. Preço modico; na rua do Rosario n. 167, 1º andar. 930

Precisa-se falar

Com os srs. Manoel Gomes Peres, José Pinto Moreira, Humberto Moutinho de Moraes, Aloysio Meyra e viuva de José Francisco Castro Leal, na rua Vasco da Gama n. 173, (antiga da Conceição). Capital. 943

LOTERIAS
DA
CANDELARIA

Extracções sob a fiscalisação Federal e Municipal

A's 3 horas da tarde

59, AVENIDA CENTRAL, 59

Unica que faz extracções pelo systema de

URNAS E ESPHERAS

Em 1º de fevereiro

22ª Plano 13

10:000$000

Só jogam **6.000** bilhetes inteiros divididos em quintos.

Inteiros 5$250 com o sello

Dá-se vantajosa commissão aos pedidos de mais de 100$000

N. B. — Em virtude da lei, os premios superiores a 20$ terão o desconto de 5 %.

Os pedidos devem ser dirigidos ao thesoureiro, Sr. Antonio Placido Marques, á

59, AVENIDA CENTRAL, 59

Caixa do correio, 48 — Telephone 2.848.

RIO DE JANEIRO

Pensão familiar

Traspassa-se uma em um dos melhores arrabaldes da capital, com magnificas accommodações ventiladas, toda mobiliada de novo, e accessorios para um grande hotel.

O estabelecimento possue jardins, chacara e banheiro, o aluguel é modico e tem contracto. Informa-se na rua de S. Pedro n. 24.

CARNAVAL

Aluga-se uma excellente porta com direito á loja, á avenida Mem de Sá n. 67.

TERRENO

23,70 X 123,60

Vende-se a casa da rua da Alegria, com duas salas, quatro quartos, dispensa, cozinha, banheiro, water-closet, tendo boa chacara, com o terreno acima descripto, frente para a rua da Alegria, com fundos até a rua Avilla; dando saida para a mesma, fazendo esquina para a rua Capitão Felix; trata-se na rua Primeiro de Março n. 55, sobrado, de 1 ás 4 horas.

Bilhar

Vende-se um em perfeito estado, com todos os pertences, na rua General Pedra n. 9, botequim.

Attenção

Professora habilitada pelo Instituto de Musica ensina com perfeição musica e piano, por modico preço, á rua do Hospicio 169, ou em Icarahy, Constituição 42.

Acceita alumnas fóra. 771

Aos bons corações

Angela Pecoraro, viuva, de 85 annos de edade, paralytica e cega de ambos os olhos, sem meios de subsistencia, implora dos corações bem formados, pela sagrada paixão de Jesus, um obulo, que suavize as agruras de sua velhice.

Que Deus proteja e illumine os generosos que velam pela pobreza.

Esta redacção recebe por caridade, qualquer donativo que lhe seja enviado.

Carvão para Cozinha

"Domestic Coal"

O "Domestic Coal" é um carvão especial para cozinha, proprio para casa de familia, facil de accender e de grande duração. Unicos agentes: Francisco [illegible] & C., rua Primeiro de Março n. 91, sobrado; telephone n. 525.

Actor Dramatico e Centro Comico

O abaixo-assignado, actor, retirado da scena, achando-se actualmente á braços com a necessidade e sustento de seus filhos menores, offerece os seus prestimos a qualquer empresa, cinema, etc., afim de ganhar os meios para manutenção dos seus. Toda a correspondencia, a Accacio da C. Ferreira, actor. Rua Azeredo Coutinho 2, avenida Bilóia, Campo do Realengo.

Corações caridosos

Pela sagrada paixão de Nosso Senhor Jesus Christo, uma infeliz viuva, com 68 annos de edade, gravemente doente de molestias incuraveis, sem poder trabalhar e sem arrumo algum, pede uma esmola á caridade dos bons corações, que Deus dará a recompensa. Esta caridosa redacção recebe qualquer esmola para a viuva Santos.

PADARIA HUNGRIA

Travessa de S. Francisco n. 30

Trabalhando com amassadeiras mecanicas

OS SEUS PRODUCTOS: **Pães de Vienna, Pão Allemão e de Graham, Centeio, Pães doces.** Tudo superior e de 1ª qualidade. Telephone n. 500 — Rio de Janeiro.

ALBUM COLLEÇÕES DE SELLOS

Antigos, estrangeiros e nacionaes. Vende-se; cartas neste jornal a P. B., para ser procurado.

LOTERIAS

"AO VALE QUEM TEM"

96 Rua do Rosario 96

Remettem-se bilhetes para o interior: pedidos a José Labanca.

96 -- Rua do Rosario -- 96

Rio de Janeiro

LANÇA PERFUME "RODO"

A duzia de 100 gr. por 36$, 60 por 20$ e 30 por 14. Rua Rodrigo Silva n. 36. (A Noiva).

Pela graça de Deus

Uma senhora, viuva, com dois filhinhos pequenos, achando-se tuberculosa, não podendo trabalhar e sem meios para sustental-os, passando as maiores necessidades, pede ás pessoas caridosas uma esmola para seu sustento e de seus filhos, rogando a Deus pela saude desses corações bemfeitores. Rua Presidente Barroso n. 19. Eugenia do Amparo.

CARNAVAL

Cabelleiras, vendem-se e alugam-se; rua Rodrigo Silva n. 36. (A Noiva).

Sul de Minas

Um senhor, guarda-livros e com pratica de gerencia de hotel, acceita logar para exercer taes funcções, podendo ser acompanhado com um filho como auxiliar, ou mesmo no mister de guarda-livros propõe-se a servir em alguma fazenda; presta referencias de si. Cartas neste jornal para C. P.

7$000

Optimos sapatos e borzeguins de lona branco, impermeavel, para homem, tudo sola; artigo paulista superior, que se vende por ahi a 12$ e 15$; para liquidar uma enorme factura de mais de 2.000 pares: 120-A, avenida Passos — Casa Guiomar (a que tem um macaco á porta).

Cofres de Milners

Milners são os mais afamados fabricantes inglezes. Seus cofres resistem ao fogo e a qualquer tentativa de arrombamento,

Ha sempre grande deposito no armazem do P. S. NICOLSON & C.

56 Rua Visconde de Inhaúma 56

ILEGIVEL·

MUTILADO

OS PEQUENOS ANNUNCIOS

de ALUGA-SE, VENDE-SE e PRECISA-SE não excedendo de tres linhas, custam no "Correio da Manhã" 200 réis, por tres vezes

Empregados

ALUGA-SE uma lavadeira e engommadeira; na rua do Paysandu, avenida Maria Eugenia, casa n. 14. 919

ALUGA-SE um menino sómente para serviço de amondados, coisa leve, não faz questão de ordenado, de 10$ a 15$; caixa 13 desta folha ou na avenida Almeida n. 23, é procurado.

ALUGA-SE uma cozinheira com um filho de dois annos, que dorme no aluguel; uma arrumadeira, uma lavadeira e engommadeira, uma perfeita cozinheira e um copeiro; na agencia da rua do Cattete n. 223.

ALUGA-SE uma moça portugueza, para cozinheira ou copeira; na rua do Rezende n. 208, armazem. 708

ALUGA-SE uma moça para arrumadeira; na rua Sorocaba n. 110. 712

ALUGAM-SE pequenos, amas seccas, cozinheiras, lavadeiras, engommadeiras, vindas do interior (roça); trata-se na rua Desembargador Isidro n. 262, Fabrica das Chitas.

ALUGAM-SE pequenos, amas seccas, cozinheiras, lavadeiras, engommadeiras vindas do interior (roça); trata-se na rua Desembargador Isidro n. 262, bonde linha Fabrica. 831

PRECISA-SE de uma creada de edade, para cozinhar, lavar e passar a ferro, para tres pessoas; para tratar na rua Voluntarios da Patria numero 54, 1º portão á esquerda.

PRECISA-SE de um menino para recados; na rua Barão de Itapagipe n. 410. 887

PRECISA-SE de pedreiros que sejam bons officiaes na obra da rua Prefeito Barata n. 16. Rua do Rezende. 900

PRECISA-SE de uma menina de 11 a 14 annos, para serviços leves de um casal; na rua da Concordia n. 35, Santa Thereza. 912

PRECISA-SE de cozinheiras, engommadeiras, arrumadeiras, copeiras, amas de leite, meninas e outras creadas nacionaes e estrangeiras; na rua do Hospicio n. 214.

PRECISA-SE de um casal ou de uma senhora, de preferencia sem filhos, para tomar conta de uma casa de pessoas de tratamento sem familia. E' inutil offerecer-se sem referencias excellentes. Dirija-se caixa postal n. 381. 918

PRECISA-SE de uma costureira, para roupa branca de homem, machinas electricas; na rua Ernesto de Souza n. 37, Andarahy. 911

PRECISA-SE de uma empregada para o serviço de uma familia; na rua Visconde de Sapucahy n. 320. 836

PRECISA-SE de uma senhora séria e de conducta afiançada, que seja perfeita arrumadeira, para casa de familia de tratamento; á rua Nossa Senhora de Copacabana n. 1.100. Ordenado 60$000.

PRECISA-SE de uma cozinheira, para casa de familia; na rua General Caldwell n. 73. 846

PRECISA-SE de uma mocinha para auxiliar o serviço de uma casa de pequena familia; na rua Adelaide n. 19, Piedade. 853

PRECISA-SE de uma creada; na rua Sophia numero 14, estação do Rocha.

PRECISA-SE de uma engommadeira para camisas de homem na officina; na rua Ernesto de Souza n. 37, Andarahy.

PRECISA-SE de uma cozinheira, em casa de pequena familia; na rua dos Andradas n. 27, sobrado.

PRECISA-SE de uma empregada para serviços leves; na rua da Alfandega n. 110, 2º andar.

PRECISA-SE de uma pequena para serviços leves; na rua Uruguayana n. 62, 2º andar. 936

PRECISA-SE de montadores para obras de primeira; na fabrica de calçado da rua de S. Pedro n. 122. 841

PRECISA-SE de uma creada para cozinhar e lavar alguma roupa; na rua Figueira n. 93, estação do Rocha. 911

PRECISA-SE de fundidor para metal; rua da Alfandega n. 210.

PRECISA-SE de montadores na fabrica de calçado Triumpho; rua Larga n. 147. 918

PRECISA-SE um bom official barbeiro para ir para o interior; na rua da Quitanda n. 37. 927

PRECISA-SE de um homem que entenda alguma coisa de carpinteiro e pedreiro e que seja pintor; na rua de Santa Luzia n. 83, armazem. 970

PRECISA-SE de uma boa cozinheira e boa arrumadeira, que durma no aluguel; Assembléa numero 104, 2º. 958

PRECISA-SE de calçado para pespontar; na rua Goyaz n. 65, estação do Encantado. 969

PRECISA-SE de costureira-ajudante, co[illegible] dica; dá-se comida e bom ordem[illegible] rua dos Arcos n. 41.

PRECISA-SE de [illegible] serralheiros e ferreiros; Con[illegible]ção 125 — Fundição Brasileira.

PRECIS[illegible] empregado para chacara de casa [illegible], prefere-se moço chegado ha pouco; [illegible] n. 78, Campo Alegre.

PRECISA-SE de um bom official de sapateiro [illegible] obra ponto de esteira, Cavalier, paga-se 2$500; rua Estacio de Sá n. 61, Casa Filardi.

PRECISA-SE de um bom official de sapateiro, para concertos, paga-se bem; na rua Estacio de Sá n. 61, Casa Filardi. 829

PRECISA-SE de um pequeno para serviços de uma officina de alfaiate, ordenado 15$000; na rua da Candelaria n. 60, sobrado. 817

PRECISA-SE de uma creada para todo o serviço de um casal; na rua da Concordia n. 68, Santa Thereza. 824

PRECISA-SE de um meio official de alfaiate, com pratica de toda obra; na rua Frei Caneca numero 547. 822

PRECISA-SE de um pequeno para copa; trata-se no largo do Rosario n. 20, 2º andar. 806

PRECISA-SE de uma cozinheira que lave e en[illegible]

[illegible]

PRECISA-SE de uma secca; na rua Annita Garibaldi n. 18, casa 1. 766

PRECISA-SE de uma cozinheira; na rua Ferreira Vianna n. 62, Cattete. 919

PRECISA-SE de creada arrumadeira, em casa de pouca familia; na rua de Santa Christina n. 125, Santa Thereza, onde se trata, prefere-se estrangeira.

PRECISA-SE de uma cozinheira para casa de pequena familia; na rua do Monte Alegre n. 301, Santa Thereza.

PRECISA-SE de uma perfeita copinheira, paga-se bom ordenado; L'Art de La Mode; rua da Assembléa n. 69.

PRECISA-SE de uma creada para cozinhar e lavar; na rua Jorge Rudge n. 64, Villa Isabel.

PRECISA-SE de uma perfeita cozinheira; para tratar na rua Alves de Brito n. 21, Muda da Tijuca.

PRECISA-SE de uma perfeita cozinheira; para tratar na rua Conde de Bomfim n. 771.

PRECISA-SE de creada de confiança, que cozinhe bem, para um casal, paga-se bom ordenado. Rua Bento Lisboa n. 39.

PRECISA-SE de um menino de 10 a 12 annos, para mandados e alguns serviços leves; na rua dos Invalidos n. 138.

PRECISA-SE de um rapaz; na rua do Hospicio n. [illegible]

PRECISA-SE de uma creada de confiança para um casal sem filhos, que engomme, arrume casa e faça alguma costura. Rua Bento Lisboa numero 39.

PRECISA-SE de uma empregada para cozinhar o trivial e lavar alguma roupa leve, em casa de pequena familia; na rua Senador Furtado n. [illegible], casa 5.

PRECISA-SE de dois ou tres marceneiros; na rua de S. Christovão n. 367. 685

PRECISA-SE de uma pessoa que tenha boa calligraphia, para trabalhos de escripta, durante algumas horas por dia. Carta neste jornal, a M. J. T. 670

PRECISA-SE de uma menina para ama secca, paga-se 15$; na rua Dr. Ferreira Pontes n. 140, Andarahy. 737

PRECISA-SE de aprendizes de encadornação, com pratica; na rua Camerino n. 61. 839

PRECISA-SE de uma lavadeira e arrumadeira, preferese estrangeira; rua de S. José n. 51.

PRECISA-SE de boas copinheiras, na officina de costuras de mme. Morbach Estrella. Rua de S. José n. 51. 816

PRECISA-SE de officiaes de entalhador; na rua General Camara n. 258. 814

PRECISA-SE de um lustrador e marceneiro, hoje; rua do Lavradio n. 159. 827

PRECISA-SE de uma creada de 13 a 16 annos; na rua Frei Caneca n. 210-B, casa n. 8. 835

Casas, commodos e terrenos

ALUGA-SE a moços do commercio, um esplendido quarto com duas janellas, arejadissimo, em casa de familia de tratamento, preço 50$; na rua da Constituição n. 36.

ALUGA-SE um bom quarto com ou sem pensão, para moços do commercio; na rua da Alfandega n. 24, 1º andar. 931

ALUGA-SE uma sala de frente, a cavalheiros, com ou sem pensão, em casa de familia decente; na praia de Santa Luzia n. 126. 936

ALUGA-SE um commodo com janella, em casa de casal sem filhos; na rua Martins Lage numero 24, Engenho Novo, preço 30$000. 965

ALUGAM-SE bons e arejados quartos, com pensão, a moços sérios, em casa de familia; na rua de S. José n. 55, 1º andar, predio novo, proximo á avenida. 964

ALUGA-SE só a moços do commercio, um bom quarto com janellas; na rua dos Andradas numero 36, moderno. 959

ALUGA-SE um bom quarto com duas janellas e independente; na rua da Quitanda n. 48, 2º andar.

ALUGA-SE uma boa sala de frente para escriptorio ou officina de [illegible] no sobrado da rua dos Ourives n. 13[illegible] moderno, esquina da rua Marechal Floriano Pe[illegible] 97.

ALUGA-SE por 30$, um commodo claro e arejado, em casa de familia, serve para moços, casal ou senhora só, tem quintal; rua dos Arcos numero 41. 973

ALUGA-SE no melhor ponto da Avenida Central, em casa de familia estrangeira e muito seria, uma excellente sala independente, com mobilia ou sem ella, Avenida Central, 20, 2.

ALUGA-SE o predio novo, com esplendidas accommodações; na rua do Rozo n. 14. Informações á rua Marquez de Abrantes n. 55.

ALUGA-SE por 20$, a um homem que trabalhe fóra, um pequeno quarto; na rua Miguel de Frias n. 45, casa de familia. 892

ALUGA-SE uma casa com bons commodos para familia regular, á rua de S. Frederico n. 27, Estacio. Trata-se na avenida Salvador de Sá numero 229, pharmacia.

ALUGA-SE, exclusivamente, a familia, um bom porão; S. Francisco Xavier n. 505, preço 70$000. 912

ALUGA-SE um espaçoso armazem, serve para marcenaria ou fabrica, tem ligada força electrica, boa área e outros commodidades; na rua General Caldwell n. 67; as chaves estão no sobrado e trata-se na rua Evaristo da Veiga n. 109, sobrado, até ás 9 horas da manhã e das 4 ás 6 da tarde. 481

[illegible]

ALUGA-SE o predio da rua Dr. Silva Pinto n. 84, Villa Isabel. As chaves estão na padaria da esquina da mesma rua; trata-se na rua General Camara n. 104, sobrado, com o sr. Franco.

[illegible]

ALUGA-SE uma sala e quarto, com abundancia d'agua; na rua Dona Luiza n. 125, antigo 57.

[illegible]

ALUGA-SE a excellente casa nova da rua Barão de S. Francisco Filho n. 397, Villa Isabel, para pequena familia de tratamento; a chave está por [illegible]

[illegible]

ALUGA-SE um espaçoso quarto com [illegible] a casal decente e sem filhos, ou outro nos mesmos condições [illegible] na rua Mariz e Barros [illegible]

[illegible]

ALUGAM-SE dois escriptorios de frente, na rua dos Ourives, 69.

[illegible]

ALUGA-SE por 400$000 o predio da rua Visconde de Santa Isabel n. [illegible], Villa Isabel, com 3 janellas de frente, porão no lado, 3 quartos, 2 salas, cozinha, banheiro, pateo e quintal. As chaves no n. 73, onde se trata, ou com o proprietario á rua Magalhães Castro n. 143.

ALUGA-SE em casa de familia séria, um commodo para casal sem filhos ou a senhoras só, com direito a toda casa; na rua D. Marianna n. 22, preço do aluguel 50$000. Botafogo. 753

ALUGA-SE uma casa com dois quartos e duas salas, por 90$; na rua de S. Leopoldo n. 141; trata-se na mesma. 777

ALUGA-SE, no Cattete, um predio para pequena familia de tratamento; informa-se na rua do Hospicio n. 82, 1º andar.

ALUGA-SE um grande trapiche no Cães do Porto, com descarga por mar e pelas Estradas de Ferro Central e Leopoldina; informa-se na rua do Hospicio n. 82, 1º andar. 770

ALUGAM-SE muito em conta, em casa de familia, de respeito, uma boa sala de frente e um bom quarto, a uma pessoa só ou a casal sem filhos, com serventia da casa; quer-se pessoa séria e decente; na travessa Vista Alegre n. 3, Catumby.

ALUGA-SE em Copacabana o predio n. 96 da rua Hilario de Gouvêa, com toda a commodidade; trata-se na praça Malvino R[illegible] n. 22, armazem com o sr. Sá. 864

ALUGA-SE um bom quarto de frente, para rapazes do commercio, em casa de familia decente; na rua Chile n. 61, chacara da Floresta n. 2, sobrado. 867

ALUGA-SE um bom commodo e espaçoso, em casa de familia respeitavel; na rua da Passagem n. 98, Botafogo. 761

ALUGA-SE uma sala pintada e forrada de novo, independente, gaz e limpeza necessaria, a rapazes ou casal; rua Senador Candido Mendes n. 71, Gloria, antiga D. Luiza. 776

ALUGA-SE uma boa casa em Theresopolis. Trata-se na rua Magalhães Castro 143, estação de Riachuelo.

ALUGAM-SE uma sala de frente e quarto, proximos aos banhos de mar, a pessoa de tratamento; na rua Dr. Corrêa Dutra n. 25. 774

ALUGA-SE um bom commodo muito arejado, a casal sem filhos, tem logar para lavar e cozinhar e mais commodidades; na rua Itapirú n. 147, casa 6.

ALUGA-SE o magnifico sobrado, á rua Marquez de Abrantes n. 201, por 285-A, com bom quintal e jardim; as chaves estão no n. 205, loja.

ALUGA-SE um esplendido armazem, á rua Marquez de Abrantes n. 207, por 220$; as chaves estão no n. 205, loja. 272

ALUGA-SE o magnifico predio, á rua General Polydoro n. 93, com sete compartimentos, cozinha, tres sentinas, etc., bondes á porta; as chaves estão na casa 8, da villa n. 91, por 240$000. 773

ALUGA-SE um esplendido quarto, independente com gaz, bom banheiro e janella para a rua, em casa de familia e de tratamento; na rua Primeiro de Março n. 145, 1º andar. 768

ALUGA-SE na travessa Paraná, n. 7, casa de familia, dois bons aposentos que se communicam ou não, servindo para casaes.

ALUGA-SE na rua do Lavradio n. 128, sobrado varios commodos e uma sala de frente, pode ser junto ou separado, com ou sem mobilia. 83

ALUGAM-SE dois bons commodos em casa de familia decente, com ou sem pensão; na rua Silva Manoel n. 134. 623

ALUGA-SE um quarto independente, gaz e limpeza necessaria, a rapazes; rua Senador Candido Mendes n. 71, Gloria, antiga D. Luiza. 700

ALUGA-SE o predio da rua Senador Furtado n. 128, com duas salas, tres quartos, varanda no lado e grande quintal, está pintada e forrada de novo; para ver e tratar na mesma. 728

ALUGAM-SE para escriptorio ou consultorio uma sala e um bom gabinete de frente; na rua Sete de Março n. 37, sobrado, das 2 ás 5 horas da tarde. 704

ALUGA-SE uma casa acabada de construir de novo, com dois quartos, duas salas, cozinha, banheiro e uma varanda; na rua Uruguay n. 154 e trata-se no mesmo numero, casa 6, avenida. Exige-se carta de fiança. 707

ALUGA-SE na rua de S. Luiz Gonzaga 409-H, um grande chalet com duas grandes salas, tres quartos, cozinha, banheiro, tanque e grande terreno por 140$; trata-se no mesmo. 715

ALUGA-SE a casa da rua Alice n. 84, Laranjeiras; a chave está no armazem da esquina e trata-se na rua da Constituição n. 62. 701

ALUGA-SE uma casa nova, no morro da Gloria, com dois quartos, duas salas e mais pertencentes; tem gaz em todos os commodos, em logar muito arejado, propria para pequena familia, estrangeira; trata-se na rua do Cattete n. 75, padaria. Aluguel 120$000. 572

ALUGA-SE um bom quarto, em casa de familia na rua do Hospicio; trata-se na rua de São Pedro n. 205, prefere-se a uma moça ou senhora que trabalhe fóra ou no mesmo compartimento.

ALUGA-SE a um ou dois moços decentes um quarto em casa de um casal decente, sem filhos; preço 30$; na rua Pedro Americo, 129-A.

ALUGA-SE, em casa de familia, a rapazes do commercio ou senhoras sérias, um confortavel aposento mobilado, sem pensão; na Praia do Flamengo n. 8.

ALUGAM-SE optimos aposentos, sendo uma sala de frente com cinco janellas para casaes ou cavalheiros de tratamento; na rua Haddock Lobo n. 13. Acceitam-se pensionistas commensaes e entrega-se comida a domicilio. 706

ALUGA-SE um esplendido porão, habitavel, á rua Visconde de Figueiredo n. 24, Tijuca, prefere-se moços do commercio ou um casal sem filhos; trata-se na mesma, aluguel modico. 587

ALUGAM-SE os vastos armazens recentemente construidos no Boulevard de S. Christovão ns. 64 e 70; as chaves estão no n. 46, e trata-se na rua do Ouvidor n. 80, Companhia Sul America.

ALUGA-SE o predio da avenida Santa Eugenia n. 6, sito á travessa Costa Guimarães n. 22; trata-se na rua do Ouvidor n. 80, Companhia Sul America.

ALUGA-SE o predio da avenida Santa Eugenia n. 10, sito á travessa Costa Guimarães n. 22; trata-se na rua do Ouvidor n. 80, Companhia Sul America.

ALUGA-SE o predio da rua do Vianna n. 56; trata-se na rua do Ouvidor n. 80, Companhia Sul America.

ALUGAM-SE dois aposentos, independentes, com janellas, chuveiro, etc., a moços do commercio ou senhora só; 30$ e 40$. Rua Silva Rabello, 100 — Todos os Santos.

ALUGA-SE uma sala de frente, a moços ou moças solteiros; rua Joaquim Silva n. 40, Lapa.

ALUGAM-SE lindos commodos illuminados a luz electrica; no novo predio da rua do Lavradio n. 151. 570

ALUGAM-SE aposentos mobilados com luz electrica, a preços muito modicos, na Pensão Familiar Colombo. Praça José de Alencar n. 14, perto dos banhos de mar, Cattete.

ALUGAM-SE commodos, Pensão Familiar, comida de primeira ordem, fornece-se para fóra, com asseio e promptidão; rua do Riachuelo numero 184, antigo Freitas Hotel.

ALUGAM-SE dois quartos e uma sala; na ladeira do Barroso n. 161. 532

ALUGAM-SE bons commodos mobilados, com pensão, e acceitam-se pensionistas avulsos, em casa de familia; na avenida Central n. 3.

ALUGAM-SE na Pensão Alpha, á rua Marquez de Abrantes, n. 18, optimos aposentos, sendo uma sala de frente a familias e cavalheiros. Entrega-se comida a domicilio, tem bondes á porta e perto dos banhos do mar.

ALUGAM-SE quartos bem mobilados, perto dos banhos de mar; na rua Goulart n. 11, Leme. 214

ALUGA-SE um quarto grande; na rua da Misericordia n. 2, 2º andar. 517

ALUGA-SE uma casa na avenida, á rua Bento Lisboa n. 89, Cattete, por cento e cincoenta mil réis, com dois quartos, duas salas, etc., etc.

ALUGAM-SE para cavalheiros respeitaveis, de preferencia do commercio, bons commodos, com admiravel conforto; na Avenida Mem de Sá 102, Lapa. 5832

ALUGA-SE metade da casa independente, com tres habitações, cozinha, banheiro, quintal e com mobilidades, em casa de casal decente, estrangeiro e sem filhos, por 125$... Rezende 38-A. 722

ALUGAM-SE bons quartos a moços do commercio ou casal sem filhos, com ou sem mobilia. Praia do Flamengo, 84.

ALUGAM-SE bons commodos com ou sem mobilia, illuminados a luz electrica, chuveiros, etc., a senhores; na rua da Constituição n. 55, 1º e 2º andares. 4060

PRECISA-SE de um companheiro de quarto, que seja sério e decente, pagando 15$, tem banheiro; na rua Visconde de Sapucahy; trata-se na rua Marquez de Pombal n. 3, com o sr. Amorim. 866

PRECISA-SE de um quarto arejado, á rua Sete de Setembro, entre a avenida e praça Tiradentes. Cartas a Raul. Riachuelo n. 166. 872

PRECISA-SE de uma casa para montar um cinematographo, com palco ou sem palco, póde ser grande ou pequena, no centro ou nos suburbios; o proprietario póde ser socio se lhe convier; dirigir-se á rua do Lavradio n. 128, sobrado, com a sra. Aida Coppi. 833

PRECISA-SE alugar uma sala ou commodo independente, em casa de familia socegada, no centro mesmo da cidade, para um casal de todo socego. Cartas a E. R., neste escriptorio. 673

PRECISA-SE de um bom quarto para rapaz, em casa de familia decente. Prefere-se Engenho Novo ou S. Francisco. Fornecendo pensão será melhor. Carta na redacção do «Correio da Manhã a A. A. A. ou annuncio pelo mesmo.

VENDE-SE um chalet novo, acabado ha poucos dias, com sala, quarto e cozinha, com terreno medindo 7 metros de frente e com 35 de fundos, na rua Eulina Ribeiro; trata-se na rua Vinte e Cinco de Março 164, [illegible] a 5 minutos dos bondes da linha Piedade. Preço 2:800$000 — Engenho de Dentro.

VENDE-SE, na rua Viuva Claudio, um bello palacete, no centro de grande chacara, com 300 metros de fundos, tendo mais dois predios para renda e o palacete para familia de tratamento; trata-se na rua de S. Pedro n. 61, sobrado, das 12 ás 4 horas. 881

VENDE-SE por 24 contos, á rua das Laranjeiras, proximo ao largo do Machado, um terreno prompto a edificar, com 12 metros de frente por 28 de fundos; para tratar com o sr. Fernandes á rua do Ouvidor n. 68, sobrado, das 12 ás 4.

VENDEM-SE por 12:000$, no Meyer, dois predios, dando bom rendimento, com grande terreno arborizado; trata-se á rua do Rosario 115, Cartorio, com Carvalho; bondes á porta. 876

VENDE-SE por 4:000$, na Barra do Pirahy, uma grande situação, com quatro alqueires de terra, plantada, e boa casa de vivenda; trata-se á rua do Rosario n. 115, Cartorio, com Carvalho. 877

VENDE-SE um bello terreno, na rua Evaristo da Veiga, por 40:000$; rua do Hospicio n. 93, sobrado, Moura. 800

VENDE-SE uma casa, na rua Pinto Telles, Maranga, por 4:500$; rua do Hospicio n. 93, Moura. 801

VENDEM-SE lindos lotes de terrenos, na Piedade; Estrada Real n. 2.294. 847

VENDE-SE um bom terreno 10X40, rua Ipanema, Copacabana; trata-se na rua S. Pedro n. 50. 845

VENDE-SE um predio na rua dos Invalidos, proximo á rua Visconde do Rio Branco, com armazem e 1º andar, preço 25:000$, e compra-se um predio até 45:000$, em Botafogo, ruas D. Marciana, D. Carlota ou em outras proximas, assim como emprestam-se pequenas e grandes quantias sob hypothecas de predios; informações com o sr. Faria, rua do Hospicio n. 84, 1º andar, das 1 ás 4 horas. 866

VENDE-SE por 22:000$ um predio, na rua Andradas; rua do Rosario 148, com A. Batalha.

VENDE-SE por 23:000$ um solido predio, junto á rua das Laranjeiras; rua do Rosario 148, com A. Batalha.

VENDEM-SE lotes de terrenos, proximos á rua S. Francisco Xavier, 15X48, 30X40, 47X47; rua do Rosario 148, com A. Batalha.

VENDE-SE, em Botafogo, um terreno de 21 metros de frente; rua do Rosario 148, com A. Batalha.

VENDE-SE por 26:000$ magnifico predio, junto no Boulevard de Villa Isabel; rua do Rosario n. 148, com A. Batalha. 864

VENDEM-SE E COMPRAM-SE os melhores predios e terrenos aqui da capital, e dá-se qualquer quantia sob hypotheca rapidamente e a juros desde 8 % conforme a localidade. Negocio sob o maximo respeito; na rua da Quitanda n. 63, 1º andar, com Dart & Filhos, que attendem a chamados por escripto ou pelo telephone: Central 339.

VENDE-SE por 7:000$, no Meyer, um predio novo, com tres quartos, duas salas e grande terreno. Trata-se á rua do Rosario 115, Cartorio, com Carvalho.

VENDE-SE por 16:000$, proximo á rua Vinte e Quatro de Maio, um bonito predio, servindo para numerosa familia de tratamento; trata-se á rua do Rosario n. 115, Cartorio, com Carvalho.

VENDE-SE, proximo á rua S. Francisco Xavier, um terreno que mede 26 metros de frente por 54 de fundos, prestando-se para uma boa avenida; trata-se á rua do Rosario 115, Cartorio, com Carvalho.

VENDE-SE por 3:000$, no Engenho de Dentro, um predio novo, com dois quartos, duas salas e bom terreno; trata-se á rua do Rosario 115, Cartorio, com Carvalho.

VENDE-SE por 38:000$, proximo á rua Conde de Bomfim, um bonito predio, tendo seis quartos, tres salas, todos com janellas, servindo para numerosa familia de tratamento, jardim e bem tratado pomar; trata-se á rua do Rosario 115, Cartorio, com Carvalho.

VENDE-SE a casa nova da rua Elias da Silva n. 343, em frente á estação Dr. Frontin; trata-se na Avenida Central n. 138, 1º andar. 867

VENDEM-SE uma casa, a 5 minutos da estação de Anchieta, por 650$; e alguns lotes de terreno, em Todos os Santos, Meyer e no Encantado, de 400$ para cima; trata-se com o Bonifacio, rua Silva Mourão n. 30 — Todos os Santos. 905

VENDEM-SE duas bonitas casas novas, sendo uma propria para negocio e outra para moradia com todas as commodidades; na rua Fonseca n. 25, estação do Bangú. 889

VENDEM-SE as propriedades seguintes:
33:000$ um elegante predio, no Campo de S. Christovão, com dois pavimentos.
35:000$ bom predio e chacara, com todo o conforto, junto á estação do Meyer.
24:000$ importante predio, no centro de grande terreno, com 6 quartos, 3 salas, muito elegante, junto á estação do Meyer.
40:000$ uma avenida com 10 casas novas, com todo o conforto e bem localizada, rendendo 900$ mensaes, nos suburbios.
25:000$ quatro casas, sendo tres novas, em São Christovão, rendendo 430$ mensaes.
22:000$ grande casa com 8 quartos, 4 salas e chacara, com 55 X 64, no Engenho Novo.
20:000$ tres casas em fórma de avenida, com grande terreno, que póde ser edificado, na rua de S. Francisco Xavier.
60:000$ importante predio novo, feitio moderno, em centro de grande terreno, em rua transversal á de Haddock Lobo.
12:500$ uma casa com 3 quartos, 3 salas, terreno com 11 X 60, todo arborizado, na estação do Meyer.
Muitas casas de 5:000$ a 20:000$, nos suburbios até Todos os Santos; trata-se á rua do Carmo n. 66, sobrado, sala n. 1. 831

VENDE-SE, na estação de Olaria, E. F. Leopoldina, um bom lote de terreno, medindo 11 metros de frente por 40 de fundos, logar alto e salubre, perto da estação, preço 700$; trata-se na rua da Carioca n. 48.

VENDEM-SE por 16 contos dois predios novos, com dois quartos, duas salas, etc., rendendo 224$, bondes á porta, na rua Pereira Nunes; trata-se no Boulevard Vinte e Oito de Setembro 176, até ás 11 horas. 895

VENDEM-SE dois predios, juntos ou separados, rendendo 230$; na rua Dr. Bulhões n. 141, Engenho de Dentro. 886

VENDE-SE, no Meyer, uma importante casa nova, porão habitavel, proxima á estação e bondes (apenas dois minutos), tendo commodos para numerosa familia de alto tratamento, construida no centro de grande terreno, com arvores fructiferas, tendo duas entradas, linda varanda. Preço 25 contos; para informações e ver, na rua de S. Pedro n. 28, sobrado, com o sr. Monteiro. 903

VENDE-SE um lote de terreno com 22×30 na rua Bernarda, estação do Encantado. Preço 1:200$000; Trata-se no escriptorio desta folha com A. Soares.

VENDE-SE uma casa com terreno, na estação de Olaria, Estrada da Penha 1.550, com dois quartos, sala e cozinha, a tres minutos da estação. 914

VENDE-SE um terreno, em esquina, na rua Visconde de Santa Isabel, em frente ao Jardim Zoologico; trata-se na praça do Engenho Novo 40, casa de madeiras. 946

VENDE-SE por 22 contos, ou troca-se por predios na cidade do Rio de Janeiro, uma superior fazenda de criar, com duzentos e tantos alqueires geometricos de superiores terras, em pastagens de capim cordura roxo e branco, e superiores terras para todos os cereaes, a 3 1|2 horas do Rio e a 10 kilometros, pouco mais ou menos, de importante cidade do Estado do Rio. Não tem lavoura nem criação; trata-se com o proprietario, á rua de São Christovão n. 167, das 8 ás 12 e das 4 ás 8, em Rezende, Estado do Rio, com os srs. Guilhot & Rodrigues. 860

VENDE-SE uma boa casa nova, muito barata, com todas as commodidades hygienicas, rua Cachamby n. 117; trata-se com o proprio dono, estação do Meyer, bondes á porta. 833

VENDE-SE um bom terreno, proprio para edificar, na rua Souto Carvalho; trata-se na mesma rua n. 23, Engenho Novo.

VENDE-SE um bom predio, na rua Vinte e Quatro de Maio, com cinco quartos, tres salas e grande terreno; trata-se na rua de S. Pedro n. 61, sobrado, das 12 ás 4 horas. 926

VENDE-SE uma casa apalacetada, na rua Duque Estrada Meyer; trata-se na rua de S. Pedro n. 61, sobrado, das 12 ás 4 horas. 927

VENDE-SE um sitio barato, perto de Campo Grande, tendo casa de telha, pomar e agua corrente: para tratar á rua S. Pedro n. 356, sobrado.

VENDEM-SE seis casinhas por preço commodo, dando boa renda, em Madureira, ponto do Garrafão, rua D. Candida n. 29, Inharajá. 792

VENDE-SE uma casa com tres quartos, duas salas e mais commodos, com bastante terreno; e mais uma pequena, rendendo 16$, tudo por 3:500$, em Madureira, linha auxiliar, em Inharajá, ponto do Garrafão, rua D. Candida n. 29. 793

VENDE-SE uma casa em Copacabana, que rende 380$ mensaes; está alugada. Trata-se na rua da Lapa n. 71, sobrado. 767

VENDE-SE por 3:600$ uma casa, com quatro commodos; o terreno mede 12m. e 10 cs., quatro minutos da estação Dr. Frontin, rua Boa Vista n. 106. Não se admittem intermediarios.

VENDE-SE um predio á rua Luiz de Camões, tem esplendida loja e bom sobrado; trata-se á rua Humaytá n. 144, Botafogo, das 10 1|2 ás 12 do dia. 783

VENDE-SE um bom predio á rua do Lavradio, proximo á avenida Mem de Sá; trata-se á rua Humaytá n. 144, das 10 1|2 ás 12 do dia. 785

VENDEM-SE lotes de terrenos, á rua Campos Salles, em Madureira; trata-se com o sr. Machado, á rua Portella n. 124. 811

VENDE-SE (por motivo de viagem á Europa), lindo predio, bem localizado, em Copacabana, com bondes á porta, construido ha 20 mezes, todo pintado de novo e bem conservado, porão alto, forrado, installação electrica, gaz, agua e esgotos, lindo jardim; está apropriado para noivos ou casal de tratamento; para mais informações á rua dos Ourives n. 113, sobrado, escriptorio n. 4, com o sr. Ernani. 823

VENDEM-SE os predios occupados por negocio e com commodos para familias, esplendidamente situados á rua da Saude 205 e rua da Gambôa 103, fazendo canto com á rua da Harmonia. Estes predios serão vendidos em leilão sexta-feira, 26 do corrente, o primeiro, á 1 hora da tarde e o segundo, ás 4, pelo leiloeiro J. Lages.

VENDEM-SE, na rua do Rezende, dois sobrados por 50 contos; na rua Gonçalves Dias 85, com o sr. Campos. 781

VENDE-SE, na rua S. Francisco Xavier, junto no largo da Segunda-Feira e rua Haddock Lobo, um lote de terreno de 34X63, prompto a edificar. Trata-se á rua do Rosario 57, vidraceiro.

VENDE-SE uma casa de concertos de calçado, bem afreguezada e bem montada; á rua Pedro do Sal n. 22. 816

VENDE-SE um bem situado terreno, prompto a receber edificação, medindo de frente 33 ms. e de extensão 66 ms., distante 5 minutos da linha José Bonifacio e 3 minutos da de Cachamby; trata-se com o proprietario, na rua Tenente França n. 136.

VENDE-SE por 18 contos um terreno para uma fabrica ou duas grandes avenidas; trata-se á rua Gonçalves Dias n. 83, com o sr. Campos.

VENDE-SE uma casa nova e de superior construcção, com todos os requisitos da Prefeitura e Saude Publica, illuminada a gaz, sita no melhor ponto do Estacio de Sá, com terreno em prolongamento para edificação ainda de outra egual. Este magnifico predio está rendendo 180$, livre e desembaraçado, por preço muito em conta, tem quatro quartos, todos com janellas, duas salas, cópa, cozinha, banheiro e water-closet; o terreno está edificado mede de frente 10 metros e 40 centimetros por 37 metros de fundos, sendo o motivo unicamente a retirada do proprietario para o estrangeiro; informa-se e trata-se na rua da Alfandega n. 210 (sobrado). 844

VENDE-SE por 4 contos de réis um restaurante, allemão, perto da rua de S. Jorge, com balcão, cadeiras e 15 mesas e mais utensilios pertencentes ao referido negocio, e bem assim tem um botequim com todas as licenças até á 1 hora da noite, está livre e desembaraçado, negocio decidido e trata-se das 12 ás 2 horas da tarde; na rua do Lavradio n. 409, loja de ferragens.

VENDE-SE por 5:000$ um magnifico predio, em Madureira, de solida construcção, construido em terreno com 11 X 57. Tratar com o sr. Carmo, rua do Rosario 69, sobrado, das 12 ás 4. Não precisa ter todo o dinheiro.

VENDE-SE por 9:000$ um magnifico predio, á rua Chaves Faria, S. Christovão. Tratar com o sr. Carmo, rua do Rosario 69, sobrado, das 12 ás 4.

VENDE-SE por 19:000$ um magnifico predio, em Catumby, rendendo 300$ mensaes. Não precisa ter todo o dinheiro. Tratar com o sr. Carmo, rua do Rosario 69, sobrado, das 12 ás 4.

VENDE-SE um terreno, na rua Magalhães Couto ns. 26 e 28, estação do Meyer, 10 por 71; para tratar com o proprietario, Costa, rua Frei Caneca n. 126. 835

VENDEM-SE por 4:500$ dois bons predios, á estação da Piedade. Tratar com o sr. Carmo, rua do Rosario 69, sobrado, das 12 ás 4. Não precisa ter todo o dinheiro.

VENDE-SE um terreno entre as ruas Carolina Meyer e Lucidio Lago, com 11m. X 25, a dois minutos da estação do Meyer; rua da Alfandega n. 134, sobrado, com A. Nunes.

VENDEM-SE magnificos lotes de terrenos, em prestações e á vista, faz-se construcções de predios e reconstrucções, na estação de Anchieta E. F. Central; trata-se no mesmo logar, com o sr. Luiz Costa, aos domingos e quartas-feiras.

VENDEM-SE e compram-se predios e terrenos. Trata-se com Luiz Costa. Rua do Hospicio n. 144.

VENDEM-SE os bons e solidos predios com gradil e portão de ferro á frente, divididos em duas boas salas, tres bons quartos, cozinha e quintal. Têm duas janellas e uma porta de frente e acham-se magnificamente localisados á travessa Angustura 7 e 9, entre ás ruas do Mattoso e Cabidá, proximo á rua S. Christovão. Estes pequenos predios serão vendidos hoje em leilão ás 4 horas, pelo leiloeiro J. Lages.

VENDEM-SE por 60:000$ tres magnificos predios, acabados de construir, ou cada um por 20:000$; são estylo novo e proprios para familia de tratamento; póde render 250$ cada um. Tratar com o sr. Ferreira, rua do Ouvidor 68, moderno, sobrado. 793

VENDEM-SE lotes de terrenos, com casas de madeira, a prestações de 30$ mensaes, ou simplesmente terrenos e sitios com pomar, suburbios da linha auxiliar, estação de Andrade Araujo; trata-se com Benigno Arruda. 3455

VENDE-SE uma pequena casa, em uma das melhores estações dos suburbios, tendo grande terreno; informa-se na rua do Hospicio n. 123, loja. 685

VENDEM-SE: por 30:000$ bonito predio, [illegible] Jockey-Club, rende 400$; 5:000$ um terreno [illegible] rua Prudente de Moraes (Ipanema); 40:000$ [illegible] dio, á rua do Lavradio; 13:000$ predio assobradado [illegible] á rua D. Anna Nery; 7:000$ predio, á rua Vista Alegre (Engenho de Dentro); 23:000$ grande chacara e casa, á rua Bella Vista (Engenho Novo) com muitos commodos, duas frentes, mede 55 ms. de frente por 68 de fundos; para tratar com S[illegible] rano, rua do Carmo n. 49, sobrado.

VENDE-SE o grande e esplendido predio de solida construcção, frente de cantaria, entrada ao lado, com porão habitavel e grande quintal [illegible] arborizado, tendo grande salas, quartos e outras dependencias, situado á rua General Bruce n. 281, em frente á rua S. Januario, bonde de S. Luiz Durão, á porta, acha-se alugado á prefeitura com escola publica e será vendido em leilão, sexta-feira, ás 5 horas da tarde, pelo leiloeiro J. Lages.

VENDEM-SE 22:000$ tres predios e um terreno [illegible] á rua Petropolis, Santa Thereza, rendem [illegible] 40:000$ grande casa, em Santa Thereza; [illegible] um palacete, á rua Mariz e Barros; 10:000$ [illegible] casa, á rua Torres Homem, Villa Isabel; 10:000$ [illegible] uma, á rua S. Leopoldo, rende 140$; 1:500$ [illegible] terreno, na estação do Meyer; 7:000$ uma [illegible] na estação de Todos os Santos. Trata-se á rua Gonçalves Dias n. 85, sobrado, com o Brito.

VENDE-SE importante chacara, bom pomar de laranjeiras e fruteiras de conde e muitas outras plantações, capinzal e pasto cercado, boa matta, boa casa de morada, agua do rio d'Ouro e cercado terreno, logar saluberrimo, distante tres minutos da estação de Maxambomba; para ver e tratar na mesma, com o proprietario, Gaspar José Soares.

VENDE-SE um bom predio, na rua Murat[illegible] trata-se com Martins, na rua de S. Pedro [illegible] sobrado, das 12 ás 5 horas.

VENDE-SE um auto com dois logares, [illegible] proprio para particular; preço é para desoccupar logar; ver e tratar na rua da Quitanda n. 141.

VENDE-SE o terreno da rua Treze de Maio n. 176, Engenho de Dentro; trata-se á rua da Alfandega n. 28, com Arthur.

VENDEM-SE os bons e solidos predios edificados em esplendido terrenos, sendo um grande em centro, com grande jardim com gradil e portão de ferro, tendo 3 janellas de frente, entrada no lado com varanda corrida e com magnificas accommodações para familia, situado á rua Corrêa de Oliveira 28 e 30. Esta rua fica na rua Souza Franco em Villa Isabel, 2º ponto de 100 réis; estes predios serão vendidos em leilão, hoje, ás 5 horas da tarde, pelo leiloeiro J. Lages.

VENDEM-SE terrenos promptos a edificar, [illegible] gar muito saudavel, perto de bondes e da estação de Todos os Santos; trata-se á rua José Bonifacio n. 81, venda.

VENDEM-SE optimos terrenos em Ramos, á rua André Pinto, junto á estação, arborizados e promptos a edificar; trata-se á rua Quatro de Novembro n. 145 — Ramos.

VENDEM-SE casas e terrenos, na cidade, nos suburbios e em Nictheroy; rua do Hospicio n. 93, sobrado, Luiz Moura.

VENDE-SE por 14:000$, no melhor ponto da rua Vinte e Quatro de Maio, uma casa velha, com grande terreno de 17 X 50; com o sr. Augusto, rua da Assembléa n. 16, loja.

VENDE-SE uma casa a oito minutos da estação de Maxambomba, com terrenos e muitas laranjeiras, bananeiras e bemfeitorias; informações com o sr. Manoel Sá, na mesma estação.

VENDE-SE um bom terreno na estação de Ramos; trata-se na rua Dr. Miguel Ferreira [illegible] nida Americo n. 18.

VENDE-SE, livre e desembaraçado, o predio da rua Sá n. 137, Encantado, proprio para duas familias; trata-se no mesmo, até ás 4 horas da tarde; preço 4:500$000. Tem agua.

VENDEM-SE dois terrenos, na rua Leandro Pinto, Encantado, 13 ms. de frente por 46 de fundos, e travessa Amazonas, Piedade, 11 ms. de frente por 50 de fundos; trata-se na rua General Camara n. 39 Manoel Azevedo.

VENDEM-SE predios para negocio e para familia, de 2:000$ a 8:000$, proximos á estação de Bomsuccesso; para ver e tratar á rua D. Francisca Ayden n. 56. A rua é em frente ao matadouro.

VENDEM-SE seis casinhas em uma avenida, proxima á cidade, rendendo mensalmente 400$; trata-se no *Jornal do Commercio*, 1º andar, sala n. 8. 677

VENDE-SE uma chacara com duas casas, agua na porta; rua Baroneza n. 230 — Jacarépaguá.

VENDE-SE por 85:000$ um terreno na avenida Lauro Müller, em frente ao armazem da Alfandega, com duas frentes, uma de 10 ms. de frente por 53 de fundos; trata-se na rua do Carmo 41, sobrado.

VENDE-SE um terreno com uma casa, á rua Visconde de Itamaraty, com logar para fazer outra d'ella á frente da rua; para tratar á rua Major Avila n. 107.

VENDE-SE uma boa fazenda de café cereaes e criação, com 50 alqueires, de 100 X 100, tendo boa casa de morada com todos requisitos de hygiene como casa do Rio, tem lavoura para 600 arrobas de café, engenho para beneficiar o mesmo, bom moinho para fubá, matto, capoeira e capoeirão, gado, animaes de sella, troly com uma boa parelha de bestas, carneiros, porcos, etc., proximo ao Rio, 3 horas, e vendida de porte ras feichadas, pela avaliação judicial recente com se provara 30:600$00. A fazenda é vendida livre desembaraçada de todo e qualquer onus; rua da Quitanda 63, sobrado, com Dart.

VENDE-SE por 24:000$ uma importante chacara, no melhor ponto da rua Vinte e Quatro de Maio, com muito terreno e cujo predio é grande e serve para familia de tratamento, com o sr. Augusto, rua da Assembléa n. 16, loja.

VENDE-SE um predio novo, de dois pavimentos, por 12:000$, á rua Santos Rodrigues, hoje Maia Lacerda; com o sr. Augusto, rua da Assembléa n. 16, loja.

VENDE-SE por 6:000$ um superior terreno de 22X80, á rua Victor Meirelles, proximo á rua Vinte e Quatro de Maio, estação do Riachuelo; com o sr. Augusto, rua da Assembléa n. [illegible] loja.

VENDE-SE um terreno na rua da Estrellinha, em frente á rua N. S. de Copacabana; trata-se com o proprietario, das 11 ás 12, ou das [illegible] na rua do Rosario n. 120, escriptorio de M[illegible] Junior, no sobrado.

VENDE-SE superior palacete, com urgencia, por ter de retirar-se para fóra desta capital o proprietario, á rua Jockey-Club; informações á rua do Ouvidor 71, sobrado.

VENDE-SE boa propriedade para renda, á rua Primeiro de Março; informações á rua do Ouvidor 71, sobrado.

VENDEM-SE dois palacetes, á rua Corrêa Dutra, Cattete; informações á rua do Ouvidor 71, sobrado.

VENDE-SE boa chacara, á rua S. João, em Cachamby, por qualquer preço, para liquidar; informações á rua do Ouvidor 71, sobrado.

VENDEM-SE e compram-se moveis, á rua do Ouvidor 71, sobrado, com os srs. Freitas ou Maia.

VENDE-SE um bom predio, em Botafogo; informações á rua do Ouvidor 71, sobrado.

VENDEM-SE por 28:000$, na rua S. Francisco Xavier, dois bons predios, com jardim na frente e entrada ao lado, bons commodos para familia e rendendo 360$ mensaes; para tratar na avenida Gomes Freire n. 139.

VENDEM-SE, barato, lotes de terrenos, ás ruas Furtado de Mendonça e Elias da Silva (Piedade e Dr. Frontin), metade á vista e o resto em prestações; para ver, com o sr. Campos, rua Gomes Serra n. 135, e tratar com Serrano, rua do Carmo 49, sobrado; os terrenos têm agua e luz.

VENDE-SE um bem construido predio por preço razoavel, com sala de visitas, sala de jantar, dois quartos, cozinha, tanque, agua e bom terreno com 11 metros de frente por 57 de fundos; na rua Teixeira Carvalho n. 39, Piedade, passando os bondes de Cascadura á porta.

VENDE-SE um bom sitio na Estação do Bangú, com multas plantações e arvores fructiferas, duas casas e boa agua de poço. Informa-se na rua Marechal Floriano, 137, com o sr. Donato.

VENDE-SE uma casa para pequena familia, com grande terreno todo plantado, preço muito modico; informações á rua Archias Cordeiro n. 446, Todos os Santos — Salão Triumpho.

VENDE-SE um terreno medindo 11 ms. por 90 ms., na rua da Gratidão, Muda da Tijuca; informações no n. 11.

VENDEM-SE dois bons terrenos, em Villa Isabel, no Boulevard Vinte e Oito de Setembro, proximo á praça Sete de Março, e outro na rua Duque de Caxias, esquina da rua Theodoro da Silva. Trata-se na rua Conselheiro Paranaguá numero 11, Villa Izabel. 696

VENDE-SE, no Encantado, um terreno com duas frentes, tendo pela rua Tavares 11 metros e pela rua Monteiro da Luz 24 metros e de comprimento 120 metros. Trata-se com o dr. Flores, á travessa de S. Francisco de Paula n. 6. 856

ILEGIVEL·

MUTILADO

ROUPAS BRANCAS

Até hoje ainda ninguem póde offerecer mais vantagens em roupas brancas para homens, senhoras e meninos que a afamada FABRICA A' GLORIA DO BRASIL, á rua da Carioca n. 3, que para isso dispõe do maior sortimento de tudo que se diz roupas brancas para corpo, cama e mesa e que em preços está provado ser a mais barateira devido ao seu systema serio de negociar.

Devem todos vir certificar-se da verdade.

3-RUA DA CARIOCA-3

A. CUNHA, SILVA & COMP.

(Não tem filiaes)

VENDEM-SE: por 6:000$, esplendido predio, á rua S. Luiz Gonzaga, novo e estylo moderno, e por 15:000$, magnifico predio, á rua S. João Baptista. Tratar com o sr. Ferreira, rua do Ouvidor n. 68, moderno, sobrado. 862

VENDEM-SE por 15 contos, na estação de Todos os Santos, dois predios proprios para negocio; na rua Gonçalves Dias n. 85, com o sr. Campos. 785

VENDE-SE por 80 contos grande casa e chacara, jardim, pomar, cascatas, nascentes de agua, capella, carroça e carros, com animaes para passeio, serve para grande fabrica ou para familia de muito gosto; informa-se, por favor, á rua Gonçalves Dias n. 85, com o sr. Campos. 785

VENDE-SE a casa da rua Moura n. 52, estação da Piedade, com dois quartos, duas salas, cozinha e grande terreno; trata-se na rua Dr. Souza Neves n. 27. 863

VENDE-SE um terreno na rua da Saudade, entre os n. 11, e 13 antigo, por 1:600$, com 10 metros de frente e 70 de fundos; é uma das melhores localidades para se edificar um predio pelas suas vistas agradaveis; para tratar na rua Conselheiro José Bonifacio n. 81, com o sr. Prata, ou Sá Freire, 69.

A cutis se aformosea só com o
"Sabonete Clarck"

VENDE-SE um predio construido de novo, tendo duas salas, dois quartos e cozinha, grande quintal, na rua Joaquim Teixeira n. 42, Rio das Pedras. 122

VENDE-SE por 8:000$ uma boa casa, portaes de cantaria, com quatro quartos, duas salas, quintal, etc. etc., na rua Pereira de Almeida n. 71; está rendendo 110$000, mas póde render 130$; trata-se na rua de S. Christovão n. 167, com o proprietario. 303

VENDE-SE, em Todos os Santos, casa construcção moderna, para um casal, preço muito modico, perto de bondes; trata-se á rua José Bonifacio n. 81 venda.

VENDE-SE uma fazendola com 200 hectares de optimas terras em pasto superior, cultura e matto, mesmo junto a uma estação no ramal de Lavras, a 5 horas aqui do Rio, pelo preço de 12:000$000, visto o proprietario ter de se retirar com urgencia para S. Paulo; para mais informações queiram dirigir-se a J. G. Dart, á rua da Quitanda n. 63, telephone 339.

VENDE-SE um grupo de quatro casas, proprias para pequena familia, em frente á estação do Encantado, rua Manoel Victorino, renda 310$ mensaes. Trata-se na rua da Assembléa n. 54, com o sr. Cantão, das 2 ás 5 da tarde. 4580

VENDE-SE uma esplendida casa, acabada de construir, em centro de terreno, com tres quartos, todos com janellas, duas salas, cozinha e varanda ao lado, jardim na frente, caixa para agua, tanque para lavar e 50 metros de terreno distante dois minutos da estação de Ramos, Estrada de Porto Leopoldina, rua Magdalena n. 54; trata-se na mesma, com o proprio. Preço 7:500$000.

VENDE-SE o terreno á rua Eleone de Almeida, junto ao n. 32, em Catumby. Póde ser visto; trata-se com A. Nunes, rua da Alfandega 131, sobrado. 676

VENDEM-SE terrenos a prestações mensaes, nos suburbios da Linha auxiliar, estação Andrade Araujo; trata-se na mesma, com o sr. A. Spenger. 80

VENDEM-SE superiores lotes de terrenos, em prestações, proprios para construir, desde 150$ a 200$, na Fazenda da Invernada, proximo á estação de Honorio Gurgel, Linha auxiliar, passagens de 200 réis, e tem agua encanada, sendo a construcção livre; trata-se com o sr. Henrique Walter na mesma fazenda. Construem-se nos mesmos terrenos predios desde 1:000$ a 10:000$, sendo metade á vista e o resto em prestações; trata-se na Olaria, na mesma fazenda, com M. J. Moreira & C.

VENDEM-SE terrenos promptos a receberem obras, é uma recommendado; trata-se no botequim do Alexandre, defronte da estação.

VENDEM-SE terrenos na estação de Anchieta a 150$, 250$, 600$ e 800$, perto da mesma estação, brevemente agua encanada; para mais informações no segundo botequim, do lado esquerdo, com o sr. A. Silva.

VENDE-SE, a dois minutos da estação de Campo Grande, um bom terreno, com 50 e poucos metros de frente por 24 de fundos, á razão de trinta e cinco mil réis o metro, e tambem se vende uma pequena casa de telhas existente no mesmo terreno, com qualquer quantidade de metros; para ver e tratar com o sr. Zezé, á rua Tenente-Coronel Agostinho n. 25, na mesma estação. 374

Diversos

ALUGA-SE (digo), vende-se paina de seda, a 2$500 o kilo; Casa Vermelha, largo de S. Domingos.

A PERFUMARIA "A' Garrafa Grande", tem uma garrafa de grande formato ás vistas do publico por cima da sacada do predio em que se acha, á rua Uruguayana n. 66, sendo por isto muito facil não se deixarem enganar. 7050

A antiga perfumaria "A' Garrafa Grande", tem uma garrafa de grande formato, ás vistas do publico, pendente da sacada do predio em que se acha, á rua Uruguayana n. 66, sendo por isso muito facil não se deixar enganar.

ALUGAM-SE novos ternos de casaca e sobrecasaca; na rua do Hospicio n. 222, sobrado, esquina da avenida Passos, ou lado do dentista.

ALUGA-SE, quereis casar senhores noivos que-reis casar com pressa? Já tendes noiva? Não tendes mais? Vêde comprar-os na rua do Hospicio n. 238 a prestações de 5$ por semana, sem fiador.

ALUGA-SE ou vende-se de particular, um piano Pleyel, tem giro vezes, proprio para sociedade dansante; ver e tratar na rua General Câmara n. 272. 749

ALUGAM-SE Casacas e Clacks na rua Uruguayana 128 — sobrado Alfaiataria Gentil.

ALUGA-SE. Quem precisar de um companheiro ... um quarto, dirija-se á rua do Hospicio n. 222, a W., paga-se adeantado. 849

AULAS e lições particulares de portuguez, francez e inglez por preços modicos; tratando ... Dirigir-se a Vieira de Castro e Rodger ... Rua do Hospicio n. 192.

A viuva Carlos Santos Fixe, pede aos seus conhecidos e ás pessoas caridosas um obolo devido ao estado em que se acha impossibilitada de trabalhar. A mesma reside, á rua do Senado numero 354, onde está de favor.

A'S pessoas religiosas e devotas, pessôa muito doente, desprovida de qualquer recurso, implora um auxilio em commemoração ao dia de Natal.

A supplicante vive cercada de difficuldades profundas e é por isso que supplica ás almas caridosas um obulo pelo amor do Menino Jesus.

Esta caridosa redacção acolherá o que for remettido á Beatriz.

A'S noivos, dormitorios completos, seis peças 400$; sala de jantar 16 peças 800$; moveis avulsos, preços baratissimos na fabrica de moveis; rua General Camara n. 272. 891

A'S almas caridosas implora um obulo para a manutenção dos seus filhinhos a viuva Americo, por estar doente e sem recursos.

A VIUVA BERNARDINA pede um obolo aos bons corações, para sua manutenção, acha-se enferma, com 71 annos de edade, sem recursos de especie alguma. Queiram por favor envial-os á gerencia desta folha.

A VELHA FELICIANA, soffrendo de molestias incuraveis, sendo extremamente pobre, pede uma esmola pelo amor de Deus e por alma dos seus parentes, aos bons corações que tenham pena de quem soffre, com edade de 74 annos, sem auxilio. Pódem entregar nesta redacção qualquer obolo que ella se presta a entregar.

ANTES de comprar o remedio aconselhado saiba o preço da drogaria André, á rua Sete de Setembro n. 11, proximo á Cathedral.

A'S almas bemfazejas, pede a viuva Carlota com cinco filhos, todos pequenos, moradora á rua do Livramento n. 129, fundos, roga pelo amor de Deus Nosso Senhor, uma obolo pequena migalha que venha minorar a sua triste sorte. Deus pagará com a sua protecção a quem se compadecer da sorte da pobre Carlota.

BACCHARINA MENTHOLADA de Silva Chaves é o especifico do enjôo por mais rebelde que seja.

BACCHARINA MENTOLADA de Silva Chaves, cura as molestias do estomago.

BACCHORINA MENTHOLADA de Silva Chaves, é o especifico do enjôo da gravidez e do enjôo maritimo.

CARTOMANTE, systema mlle. Lenormand, prediz o futuro, evita acontecimentos e ensina a conseguir o que se quer. Rua Sete de Setembro n. 165. 937

CARTOMANTE, D. Maria Emilia, a celebre e primeira cartomante cognominada Santa Justa por morar em um monte do mesmo nome, Vallongo, Portugal, unica neste genero; na rua Miguel de Frias n. 45, bondes de S. Christovão e Visconde de Itauna. 896

COM pequena despesa limpareis completamente a vossa casa de baratas, applicando o Baratol que é infallivel para destruição de baratas e não é venenoso. Cada uma caixinha 500 réis. Na A' Garrafa Grande, á rua Uruguayana n. 66.

CARNAVAL de 1912, vende-se ou aluga-se caixas e bombos, em bom estado; na rua Senhor dos Passos n. 24, officina de nickelador. 902

CARTAS de fiança. Dão-se barato, de bons fiadores, negociantes e proprietarios; na avenida Gomes Freire n. 35. 898

CASAMENTOS. Trata-se dos papeis civil e religioso, em 48 horas, muito barato; na avenida Gomes Freire n. 35. 897

> Finissimos extractos para lenço, com os perfumes de: rosa, heliotrope, violeta, magnolia, cravo branco, jasmin, a 2$000 o vidro, na A' Garrafa Grande, rua Uruguayana 66.

COBRANÇAS, liquidações difficeis, antigas que sejam, encarrega-se de liquidar por meios praticos e amigaveis e convenientes; trata-se de papeis do Thesouro, de casamentos, licenças, em geral, etc., com A. J. Paulo de Souza. Avenida Passos n. 27. Rio de Janeiro. 915

CASAMENTOS e naturalizações. O tratar dos papeis convem a todos só na Indicadora, á rua do Hospicio n. 214.

CASA de familia brasileira, fornece pensão, na meza e a domicilio, preço razoavel; na rua Sergipe n. 31, S. Christovão. 834

COMPRA-SE e vendem-se moveis, á rua do Ouvidor n. 71, sobrado, com o sr. Maia & Freitas.

CIRURGIÃO-DENTISTA Juvenal Maciel Monteiro. Trabalhos garantidos, pagamento em prestações. Rua Sete de Setembro n. 182, segundas, quartas e sextas, das 9 ás 3. 675

COMPRA-SE uma casa para familia de tratamento; informações no escriptorio desta folha.

COMPRAM-SE e vendem-se livros novos e usados; Livraria Brasileira; 133, Lavradio.

DACTYLOGRAPHO. Offerece-se um, com longa pratica. Cartas a João D. Carneiro. Avenida Central n. 129, loja.

DA-SE dinheiro a juros modicos, á rua do Ouvidor n. 71, sobrado, com o sr. Maia & Freitas.

DEMOISELLE française, de 15 ans, connaissant le portugais, le français, la dactylographie et le calcul demande place dans commerce ou famille; rue S. Clemente 510. 680

DR. OTTO FREDERICO, operador e parteiro, de molestias das creanças, das 9 ás 11 horas da manhã, na pharmacia Fortunato; 237, rua Benedicto Hyppolito n. 237. Cidade Nova. 720

DR. LUIZ DE CASTRO. Especialista no tratamento da tuberculose pulmonar e da syphilis. Consultas das 3 ás 4. Rua Visconde do Rio Branco n. 31. 4726

DENTISTA. Vendem-se um motor e um terno electricos, um inhalador para extracções sem dôr e diversas ferramentas; 99-A. Passos. 851

EMPRESTA-SE dinheiro sobre hypothecas. Trata-se na rua do Ouvidor n. 71, sobrado, com Maia.

EMPRESTA-SE dinheiro sobre hypotheca, nos arrabaldes e no centro da cidade; trata-se na rua Martins Lage n. 32, Engenho Novo ou na rua do Rosario n. 134 cartorio, da 1 ás 4 horas da tarde, com Ernesto Reis. 917

Perfume inebriante só tem o
"Sabonete Clarck"

ELVIRA de Carvalho, sendo viuva, cêga e tendo dois filhos menores, pede de joelhos com as mãos postas ao glorioso Pae Eterno que lhe dê ao toque da graça aos corações dos bons negociantes, paes e mães de familia, que a soccorram com alguma esmola para o seu sustento, vivendo na extrema pobreza, passando sem recursos e dias sem alimento, que Deus bom pae, recompensará a quem olhar para esta infeliz cêga. Esta caridosa redacção presta-se a receber toda e qualquer esmola com este destino caridoso.

ESCREVER A' MACHINA. A Escola "VELOX", ensina com os dez dedos, em 30 lições. Largo de S. Francisco de Paula, 36, sobrado, sala 40. 823

EXTERNATO FLUMINENSE. Curso primario e secundario; rua Manoel Victorino n. 491. Piedade. 243

EMPRESTIMOS. Fazem-se sob inventarios, heranças, hypothecas, alugueis de predios, em qualquer arrabalde. Fazem-se obras e pagam-se impostos em atrazo, para receber em alugueis. Custeiam qualquer demanda e o processo para extincção de usofructo, subrogação, etc. Compram-se terrenos e predios velhos ou novos, no centro da cidade ou nos suburbios. Com o sr. Carmo, á rua do Rosario n. 69, sobrado, das 12 ás 4. 860

> **Obesidade, Impotencia, Tabes**
> Prisão de ventre, Epilepsia, Diabetes, Asthma, Neurasthenia, Rheumatismo com Ankilosis, Hemorrhoidas, Paralisias, etc., etc., e outras molestias chronicas, são tratadas pela
> **REFLEXOTHERAPIA**
> no consultorio do DR. ROMERO.
> **Avenida Central, 146 - 1º andar**

EMPREGADOS NO COMMERCIO. O "Curso Propedeutico", á rua Primeiro de Março n. 103, prepara para concursos e matricula nas escolas superiores. Aulas diarias, nocturnas ou diurnas; 30$ mensaes. 744

ESCOLAS SUPERIORES E CONCURSOS — "Curso Propedeutico", á rua Primeiro de Março n. 103, dirigido por um bacharel em direito e em letras. Aulas diarias; 30$ mensaes. 765

FORNECE-SE pensão para fóra, comida farta e variada, preços modicos; rua de Sant'Anna numero 206, casa de familia. 837

FAZEM-SE fantasias para o Carnaval, a preços modicos; na rua Silveira Martins n. 38, sobrado. 798

GRATIS aos pobres. Tratamento das senhoras, molestias do utero, falta de regras, regras abundantes, vias urinarias, etc. Evita a gravidez, nos casos indicados pela sciencia. Consultorio á rua de S. Pedro n. 180, moderno.

CLINICA DE MOLESTIAS DOS OLHOS
Dr. Moura Brasil Pae—Dr. Moura Brasil Filho

Consultas todos os dias da semana no largo da Carioca n. 8, das 12 ás 4 horas — Telephone 3.245.

Residencias:
Rua Guanabara, 48
e Passos Manoel, 23 (Laranjeiras)

SENHORAS e SENHORITAS

Lembrai-vos que o

"PARQUE DA MODA"

Foi, é, e será sempre o
SOBERANO DA BARATEZA

A mais completa collecção de fórmas de finissima palha de arroz, novos e deslumbrantes MODELOS a escolher desde

4$000!

Chapéos ricamente confeccionados com flores, plumas ou fantasias, para senhoras e senhoritas, desde

14$000!

Chapéos artisticamente enfeitados para meninas desde

8$000!

Fitas, flores, plumas, azas fantasias e muitos outros artigos a preços reduzidos

Faz-se qualquer remessa para o interior contra carta de ordem ou vale postal

219, Rua 7 de Setembro, 219
(Quasi ao chegar ao largo do Rocio)

PIANOS. Compram-se em qualquer estado, de qualquer auctor. Cartas nesta redacção com as letras W. W. W. 945

POR preços inferiores aos de outras casas, perfumarias finas, pentes, escovas, etc.; na "A' Garrafa Grande", rua Uruguayana, 66. Não confundir com outras casas.

PRECISA-SE. Um viuvo de meia edade deseja uma mulher de côr que se preste a todo serviço de tres pessoas, sendo tratada muito bem e dando-lhe bom ordenado; rua da Passagem n. 74 ou Quitanda 48, das 11 em diante.

PRECISA-SE collocar dentes a preços modicos? Dentista norte-americano. Avenida Gomes Freire n. 8.

PRECISA-SE de dentaduras sem chapa, imitação do natural, trabalho garantido e preços excepcionaes. Avenida Gomes Freire n. 8, American Dental Parlor.

PRECISA-SE alumnos de francez pratico, por mez 10$. Regis de la Colombière; sor. rua Sete de Setembro, 17, das 4 ás 9. 4253

PRECISA-SE de um socio com 20 contos, para uma industria já desenvolvida, podendo offerecer collocação; informa-se na rua General Camara n. 272. 860

PENSÃO Familiar. Comida feita com todo asseio, fornece-se a domicilio e acceitam-se moços do commercio, para pensionistas; na rua da Alfandega n. 58, 1º andar. 51

PELA Paixão de Christo — O menino João da Cruz, aleijado, cêgo e mudo com 10 annos, pede por caridade qualquer quantia para o seu sustento, por favor no escriptorio deste jornal, ou em sua residencia, á travessa Duas de Maio n. 27, Cidade Nova.

> **Molestias dos pulmões**
> (Tosse, bronchite, tuberculose, hemoptyse, asthma, etc. (Dr. Alberto Friedmann, Alfandega, 55, de 1 ás 3.

PHARMACIA FORTUNATO. Acha-se aberta todos os dias até ás 10 horas da noite. Benedicto Hyppolito n. 237, Cidade Nova. 721

PENSÃO farta e asseiada, fornece-se a domicilio; na rua do Lavradio n. 127. 834

PELA sagrada Paixão e Morte de Nosso Senhor Jesus Christo a viuva Luiza pede ás almas caridosas um obolo para a manutenção de seus 8 filhos, que vivem na extrema pobreza, que Deus recompensará a quem olhar para esta infeliz. Esta caridosa redacção presta-se a receber toda e qualquer esmola com este destino caridoso.

PROFESSORA. Acceitam-se alumnas para curso primario, francez, piano, bordados, mesmo nos suburbios. Resposta á redacção deste jornal, com as iniciaes D. S. O. 769

Usai o **"Sabonete Clarck"**

PRECISA-SE. Floristas que trabalhem bem, e se retira collocação na rua Haddock Lobo 73, moderno.

PIANO de Pleyel, vende-se um, em perfeito estado, pela metade do preço; rua Haddock Lobo n. 70, avenida, casa 28, ou n. 1, com o encarregado. Preço 600$000. E' baratissimo.

BANCO DA PROVINCIA DO RIO GRANDE DO SUL

Fundado em 1858

Capital	10.000:000$000
Capital realisado	5.000:000$000
Fundo de reserva	5.026:890$960

Matriz: Porto Alegre

Filiaes e agencias nas principaes praças do Estado do Rio Grande do Sul

Rio de Janeiro: Rua da Alfandega, 21

Depositos populares
Contas correntes limitadas

Autorisado por decreto n. 7.785, de 31 de dezembro de 1909, do Governo Federal, o Banco abre contas correntes limitadas, desde a quantia de 50$000, como deposito inicial minimo, até 5:000$000, abonando o juro de 4 1/2 % ao anno, capitalisado nos fins de junho e dezembro.

Os depositantes poderão retirar até um conto de réis semanalmente, sem prévio aviso, não podendo ser feitas retiradas ou depositos menores de 20$000.

VENDE-SE um botequim, bem afreguezado e sito em bom ponto, no centro da cidade, por preço razoavel; para informes na rua da Alfandega n. 210, sobrado. 910

VENDE-SE a 2$500 o kilo de paina de seda; na Casa Vermelha, largo de S. Domingos.

VENDE-SE, de particular, um bom piano "Pleyel", meio armario, 3 cordas obliquas e 7 oitavas, em caixa de jacarandá; rua Marechal Floriano n. 113, sobrado.

VENDEM-SE duas escadas de pinho, novas, de 6 e 7 metros, por 90$; rua Benedicto Hyppolito n. 237, (Cidade Nova).

VENDE-SE uma boa cabra de raça, com algum dos cabritos, e dando leite com uma cria, por 35$; na rua Dr. Manoel Victorino n. 171.

VENDE-SE um valcanizador, moderno e quasi novo; rua da Carioca n. 81, sobrado.

> **Dr. Nathalio M. Duarte**
> Cirurgião dentista
> Formado pela Faculdade de Medicina do Rio de Janeiro
> Rua dos Andradas 25 — A's segundas, quartas e sextas de 1 ás 3 da tarde.
> Trabalho em prestações

VENDEM-SE diversas machinas de lavar roupa; rua General Camara 131, loja.

VENDE-SE um forte e harmonioso piano francez, moderno; outro piano de meza, que se vende por 100$; na rua Tiradentes n. 73, no 1º andar, na sala da frente.

VENDE-SE um piano Gaveau e um banco para o mesmo; preço baratissimo; rua Senador Pompeu n. 75, sobrado.

VENDE-SE um piano quasi novo e um espelho; rua Uruguayana n. 114, 2º andar.

VENDE-SE um "bombo", em perfeito estado; para ver e tratar com o sr. Azevedo, á rua Tupinambá n. 241, moderno — Catumby.

VENDEM-SE um toilette-commoda, de vinhatico, 80$; um dito caixa, 45$; um dito novo, 110$; uma sala de jantar completa, de canella, inteiramente nova, composta de um guarda-pratos com vidros lavrados, um etager com marmore, mesa elastica, espelho biselado, seis cadeiras; na rua Vinte e Quatro de Maio n. 503, estação do Sampaio. 321

VELOCIPEDES desde 40$000 para cima; carros para creanças desde 30$000 para cima; francezes, allemães, inglezes e americanos. Enorme sortimento, com e sem rodas de borracha. Casa Vulcão rua da Quitanda n. 62. Vendas por atacado e a varejo.

VENDE-SE um piano regular, em bom uso, por motivo de mudança para o norte; para ver e tratar na rua Januzzi n. 12, S. Christovão.

VENDE-SE uma mobilia de dormitorio, com sete peças; preço 550$; rua Frei Caneca n. 120, sobrado, com Correia da Costa.

VENDE-SE, barato, casaes de cannarios belgas; na rua Felippe Camarão n. 39, casa 3. 742

VENDE-SE um piano e motor, com 40 musicas; em perfeito estado; na rua da Quitanda n. 145. 80

VENDE-SE um phaeton novo, preço de occasião, com os arreios para dois animaes; rua São Christovão n. 26.

VENDEM-SE um piano uma boa mobilia para sala de visitas e outras peças de escriptorio; rua Barão do Pilar 35 — Fabrica. 767

VENDEM-SE as machinas para medicina, formato allemão. 978

VENDE-SE por 100$ um bom cavallo; na rua Manoel Victorino n. 171, Engenho de Dentro. 713

"O TOMBO DO RIO"

Continúa a vender o seu enorme stock por preços excepcionalmente baratos.

PREÇOS NO CORRENTE MEZ:

Ternos sob medida, casemira ingleza, bella padronagem, ao preço de 50$, 60$ e 70$

O mais importante stock de brins de linho, artigo novidade. Ternos a 25$, 30$ e 40$

Toussor (o brim da moda) ternos confecção bem acabada, preço para homens

40$000

Para rapaz

32$000

O mais importante sortimento de roupas para meninos de 3 a 14 annos, que serão vendidas a preços convidativos.

Vendas superiores a 200$ têm 10 o/o de desconto

Rua Uruguayana
N. 1
Ponto dos bondes
Telephone n. 3.920

VENDEM-SE: um balcão e copa, de centro, com geleira; um dito de lado, duas ditas com ferros, duas ditas sem vidros, dois grandes espelhos, um bom cofre e outros; trata-se á rua do Hospicio n. 172. 804

VENDEM-SE por 50$ um bom etagére, com pedra marmore e espelho, e por 70$ lindo toilette idem idem, de familia que se retira; ver e tratar rua Getulio n. 43, Todos os Santos.

VENDEM-SE gaiolas para todos os gostos, desde 2$, e tecido de arame para gallinheiro, desde $400, na fabrica de gaiolas e tecidos de arame para jardins, clarabóias, escriptorios e cercas em geral; na casa de passaros da rua do Hospicio n. 171.

VENDE-SE uma barbearia bem afreguezada e por pouco dinheiro. O motivo é dono ter outra casa; trata-se á rua Domingos Lopes, estação de Madureira.

VENDE-SE um automovel em perfeito estado, fazendo ponto no largo da Lapa, de 16 X 22, do autor Dietriche; informações das 9 ás 12, na garage Mantiqueira.

VENDE-SE, de particular, um bom piano "Pleyel", meio armario, 3 cordas obliquas, em caixa de jacarandá; rua Marechal Floriano n. 133, sobrado.

12 chapéos de palha ficam completamente limpos com 1 vidro de "Agua Magica", que custa 3$000. Rua Uruguayana n. 66. 7030

Hygienico e antiseptico só o
"Sabonete Clarck"

ADVOGADO — Dr. Nicoláo Tolentino Gonzaga. Rua do Ouvidor 68. Trata de inventarios, extincção de usofruto, causas civeis, commerciaes e criminaes. Adeanta custas e mais despezas. 771

Dr. Masson da Fonseca de volta de sua viagem á Europa: Consultorio «Jornal do Commercio», 1º andar, sala 9 das 3 ás 5 horas. Residencia, Laranjeiras 314.

Colorina, Tintura Ideal garantida para restituir ao cabello a sua côr original preta ou castanho — Preço, 10$000; pelo correio, mais 2$000. Deposito geral, rua 7 de Setembro 127 R. Kanitz.

INVICTUS Tonico vegetal para os cabellos, extirpa a caspa e evita a quéda: á venda no deposito, rua Visconde Itauna 135 — Praça 11 de Junho.

Bilz Delicioso refrigerante Espumante sem alcool. Teleph. 1449 Caixa postal 244.

DENTISTA. Dr. C. de Figueiredo e Euzebio Rabello especialistas em extracções completamente sem dôr e outros trabalhos garantidos; systema americano, preços modicos, e em prestações, das 8 da manhã ás 9 da noite, rua do Hospicio 222, canto da avenida Passos.

CHOROS E SERENATAS. — Belissimo repertorio de modinhas para serenatas e saraus, escriptas e colleccionadas por Natalino Graciano, contendo as melhores poesias de Catullo da Paixão Cearense, Gonçalves Crespo, etc. — 1 vol. illustrado com innumeras gravuras e bella capa artistica, 1$000.

A' venda na Livraria Magalhães — Rua Julio Cesar, 59.

Ultima palavra **"Sabonete Clarck"**

DINHEIRO Tenho de diversos capitalistas avultadas quantias para emprestar, sobre hypothecas de predios bem localisados a juros e condições muito favoraveis, e bem assim para comprar predios e terrenos de qualquer valor, situados em bom local. Luiz Cordeiro, rua da Quitanda 140, sobrado.

4$000 Concertos em relogios garantidos por um anno, sendo corda, limpeza ou reparo. Concerta e fabrica toda a qualidade de joias. Compram-se brilhantes, ouro e prata por alto preço. Oculos e pincenez desde 1$000. Rua Sete de Setembro n. 55—Pires & Passos.

> **Berlim** Casas modernas e elegantes **Hamburgo**
> # Hotel Esplanade
> **Peças de luxo com casas de banho e toilette.**
> (Hotel de preferencia das melhores familias do Brazil).
> **Restaurante de luxo, Grill Room, Five o-clock tea, salas para festividades, Orchestra Polah**

HYPOTHECAS, na cidade, nos suburbios e em Nictheroy, juros de 8 e 9 o|o; Hospicio 93, sobrado. Moura.

IMPOTENCIA. Cura-se com as garrafas de catuaba, remedio vegetal, vindo do sertão do Ceará; encontra-se na rua da Harmonia n. 38.

INGLEZ — Uma senhora ingleza ensina este idioma, em aula ou particularmente; Avenida Central n. 13, 1º andar. 882

LEOPOLDINENSE, unica manteiga para e de creme pasteurizada, recebida diariamente; fabricada á vista do freguez; na rua da Quitanda numero 63, proximo á rua do Ouvidor. Companhia Lotteria Leopoldinense. 743

LARANJA, cidra, araçá e outras fructas, compra-se qualquer porção na rua D. Manoel 33.

MASSA TOMATE. Nunca a comprem sem exigir que seja da Companhia Manufactora de Conservas Alimenticias que é a unica que por sua pureza dá excellente gosto ás egoarias. Vende-se em todas as casas de molhados.

MEDICO-OPERADOR, *Dr. Augusto Paulino.* Prof. da Faculdade. Hospicio 34, das 2 1/2 ás 4. 583

NEGOCIANTE estabelecido de ha muitos annos, com negocio rendoso, em ponto central da cidade, precisa encontrar pessoa que empreste pequenas quantias a curto prazo, mediante bom juro. E' negocio por demais sério. Trata-se directamente com o interessado. Recados para este jornal, por carta, a A. B. C. 829

NORMA DIAS. Lecciona particularmente o curso primario, pelo programma das escolas publicas; na rua Lins de Vasconcellos n. 297. 899

NÃO COMPREM nem vendam predios sem procurar os srs. Maia & Freitas, á rua do Ouvidor n. 71, sobrado.

O CONSELHEIRO DR. *DUARTE DE AZEVEDO* em quanto se achar nesta capital dará consultas forenses, no escriptorio do dr. Rocha Fragoso, á rua dos Ourives n. 67. 471

OFFERECE-SE uma boa costureira, para casa de familia; na rua Nova de S. Luiz n. 33. 759

OS chapéos Chile e Panamá, quando sujos devem ser limpos com a "Agua Magica", que dá excellente resultado e não córta. Um vidro para 12 chapéos; 66, rua Uruguayana, preço 2$000.

> **NOVA DESCOBERTA!**
> Ficou cabalmente provada a cura da "Asthma e bronchite asthmatica", com o poderoso "Elixir anti-asthmatico de Brüzzi", especifico vegetal de incontestavel valor scientifico. Não ha um só caso que não se observe a cura immediata, com este prodigioso medicamento.
> Unicos depositarios: Brüzzi & C. — Rua do Hospicio, 144.

OS collarinhos, punhos, camisas, etc., ficarão com um brilho sem egual e muito duros e o tecido terá maior duração se applicarem o "Brilho Magico", que se vende a 1$000 o vidro, na A' Garrafa Grande; rua Uruguayana n. 66.

OVOS DE FINISSIMAS RAÇAS — Acceitam-se encommendas de ovos garantidos puros das seguintes raças, importadas das mais afamados criadores europeus: Orpington preto, branco e camurça, Wyandottes, medicas da Europa e Estados Unidos. Premurça; Plymouth Rock pedrez, branco e camurça; Cochinchina preta, etc. Exposição permanente de reproductoras: "Léste Basse Cour", 36, rua Dr. Mattos Rodrigues (antiga Léste), Rio Comprido. *Os ovos claros serão trocados ou devolvida a importancia.*

PHARMACIA. Offerece-se um, pratico, com carta de licenciado ha mais de 24 annos, para gerente, interessado ou socio, servindo sua carta, para o Estado do Rio, informa-se com A. J. Paulo de Souza. Avenida Passos n. 27. Rio de Janeiro. 914

POR preços inferiores aos de outras casas, perfumarias finas, pentes, escovas, etc.; na "A' Garrafa Grande", rua Uruguayana 66. Não confundir com outras casas.

Maravilhoso só o **"Sabonete Clarck"**

PRECISA-SE vender a 2$500 o kilo de paina de seda, na Casa Vermelha; largo de S. Domingos.

PREPARAM-SE alumnas para o Instituto de Musica, por preço modico; rua da Relação numero 31.

PIANOS. Afinam-se por 6$ e concertam-se por preços baratissimos, chamados na officina de ourives "Democrata", que compra ouro e prata; na rua Marechal Floriano Peixoto n. 132.

PRECES DO EVANGELHO — Segundo o Espiritismo e codigo da lei das almas; extracto das obras de Allan-Kardec, publicação autorizada pela Associação Christã Deus Fé e Caridade (unico verdadeiro) um volume de 152 paginas nitidamente impresso 2$; á venda na livraria Magalhães; rua Julio Cesar n. 59.

PELO AMOR DE CHRISTO — Felicidade Gullon, viuva, ha dois annos no fundo de uma cama e sem recursos, vem em nome da Sagrada Paixão e Morte de Nosso Senhor Jesus Christo, pedir aos bons corações e ás almas caridosas, uma esmola para allivio do seu sofrimento, que o bom Deus a todos recompensará esse acto de caridade. As esmolas pódem ser entregues nesta redacção.

QUEM desejar ver-se livre dos atrazos da vida, saber o pensamento de pessoa de amizade, attrair amor e bons negocios, tratar todas as doenças por mais difficil que seja; dirija-se á rua Cupertino n. 5, estação Dr. Frontin, trabalhos scientificos e garantidos. 672

R. CERQUEIRA. Rua Luiz de Camões n. 34. Perdeu-se a cautela desta casa n. 19.5558.

ROBERTO BUZZONE & C., fabrica de chapéos de sol. Importação e exportação. Rua da Carioca n. 42.

SALA. Aluga-se uma, independente para um cavalheiro do commercio, com liberdade, em casa que não tem mais inquilinos; na rua do Riachuelo n. 195, sobrado.

TRASPASSA-SE uma pensão ou aluga-se, com bastantes commodos, é logar dos melhores, o motivo é o dono não poder tratar da mesma: informações com o sr. Horacio de Campos, rua Sete de Setembro 42.

TRASPASSA-SE uma boa casa de seccos e molhados, ponto especial, boa cópa, dá-se a direcção; na rua Visconde de Itauna n. 70. 804

> # Uma Fabrica de Aguas Gazosas
> EM CADA CASA DE FAMILIA!
> **Um siphão — cartuchos de gaz carbonico, — e agua — eis tudo de quanto se precisa!**
>
>
>
> Enormes vantagens sobre qualquer outra agua de meza. Fabricação rapida, a qualquer momento. Preço insignificante: Custa dez vezes menos que qualquer outra. Póde-se bebel-a com confiança porque se sabe o que se fabricou.
> Encontra-se á venda em todo o Brazil, como em todo o mundo, esta fabrica, que é o
> **SIFHÃO PRANA SPARKLETS**

TRASPASSA-SE um bom armazem de seccos e molhados, fazendo bom negocio; para informações com Marques Silva n. 16, á travessa do Commercio n. 11.

TRASPASSA-SE ou aluga-se uma agencia de bilhetes, montada com luxo; na rua Gonçalves Dias n. 83, junto ao Café do Rio. 1800

TRASPASSA-SE uma loja de barbeiro, livre e desembaraçada, em muito bom ponto, tem boa freguezia. O motivo é de doença; informa-se na rua Bella de S. João n. 94, com o sr. Ramos. S. Christovão. 781

UM proprietario precisa descontar os alugueis de um predio que rende 400$ mensaes, dando garantia do predio e paga o juro de 2 o|o ao mez. Informa o sr. Ferreira, á rua do Ouvidor n. 68, moderno, sobrado. 852

UM extraordinario brilho nas unhas obterá quem fizer uso do "Unholino". Não desapparece o brilho nem depois de lavar as mãos por muitas vezes. Não irrita a pelle, como acontece á maioria dos preparados para este fim. Applicação facilima e resultado rapido. Vidro 1$500. A' venda na perfumaria A' Garrafa Grande, rua Uruguayana numero 66.

> **CADEIRAS AUSTRIACAS**
> para botequim e restaurantes. Alugam-se cadeiras para banquetes e festas. Rua do Carmo n. 57.

UMA creada chegada ha pouco de Portugal, offerece-se para cozinhar em forno e fogão. Trata-se na rua da Floresta n. 30. Catumby. 768

UMA senhora viuva com 66 annos, quasi cêga, pede aos bons corações um obolo para sua subsistencia. O *Correio da Manhã* recebe qualquer esmola para a velhinha Amancia.

UM VIDRO de brilhantina para acastanhar o cabello branco só custa 3$ e trata-se de massagens do rosto e corpo e vendem-se loções para tirar sardas, panos e cravos e vendem-se tonicos para a calvicie e crescimento dos cabellos; na rua da Misericordia n. 6, 1º andar, mme. Guimarães.

VENDEM-SE duas portas de aço, de 3,10X1,30; Avenida Passos n. 11. 910

VENDEM-SE, descontam-se promissorios na rua da Quitanda 63, 1º, de qualquer quantia, com Datt & Filhos

VENDE-SE, barato, um grande lote de arreios para montaria; na rua Dr. Manoel Victorino n. 171. 883

VENDE-SE barato uma veneziana completamente nova, serve para barbeiro ou casa de pasto; trata-se com o sr. Domingos, rua de S. Pedro n. 192. 925

VENDEM-SE aos srs. negociantes, calçados, com grandes vantagens em preços, na Fabrica Triumpho, á rua Marechal Floriano n. 147. 919

VENDE-SE um piano em segunda mão; Avenida Central n. 133, 1º andar. 934

Nada se eguala ao **"Sabonete Clarck"**

VENDE-SE um solido piano allemão, dos mais modernos; na rua da Alfandega n. 104 (sobrado). 937

VENDE-SE um importante piano Ronisch, o melhor modelo, caixa de nogueira chic, por preço modico, rua do Riachuelo n. 425; Ao Piano de Ouro, acreditada casa de confiança, ha 36 annos, do Guimarães; rua do Riachuelo n. 425. 952

VENDE-SE um bom piano, grande e bonito formato, por preço modico; rua do Sacramento n. 34. 950

VENDE-SE um bom piano novo, Pleyel, com tres pedaes, systema americano, o mais completo, por preço modico, Ao Piano de Ouro, acreditada casa de confiança, ha 36 annos, do Guimarães, a mais barateira; rua do Riachuelo n. 425 proximo á rua Frei Caneca. 962

VENDEM-SE cachorrinhos felpudos, de raça pequena; rua Santa Clara n. 65 — Copacabana.

VENDE-SE uma officina de carpinteiro e marceneiro, com machinas a funccionar na Rua do Hospicio n. 337.

VENDEM-SE, no Mercado Velho, vigamento com 6 metros, barrotes, sarrafos, portas, venezianas, uma boa e nova escada de peroba, calha de cobre, portões de ferro e grades, grande quantidade de ferro para obras, diversas cantarias, bons soleiras de qualquer tamanho, tijolos, telhas, alvenaria e pedra britada, pedras para pedreiras e outros materiaes, tudo por preço baratissimo.

VENDEM-SE ternos de gallinhas de pura raça importados da Inglaterra, de 80$ a 200$; ovos das mesmas a 10$ a duzia; só na rua Senador Furtado n. 129.

VENDEM-SE e compram-se gramophones e chapas. Concertam-se apparelhos de todos os fabricantes, preços razoaveis. J. A. Madeira, 214, rua de S. Pedro, 214 — Rio de Janeiro. 515

VENDEM-SE moveis a prestações; na rua do Hospicio n. 247.

VENDEM-SE e compram-se moveis usados e pagam-se bem, e trocam-se moveis usados e vendem-se novos; camas Maria Antonietta, com estrado, 90$; ditas Ristori, 45$; camas marquezas, de 10$ a 35$; colchões de crina, a 28$; colchões de capim bombeque, de seis palmos, de 8$ a 16$, guarda-vestidos de 45$ a 130$; ditos casacas, de 160$ a 180$; lavatorios-commodas 90$, 100$ e 110$; meias mobilias Sul-America, de 125$ a 280$; guarda-comida, canella, de 35$ a 45$; meias-commodas, novas, de canella ou peroba, a 50$; guarda-pratos, de 45$ a 130$; mesas de cabeceira, de 20$ a 30$, e outros artigos concernentes a este ramo de negocio, por preços excepcionaes; rua do Hospicio n. 235. 5322

VENDEM-SE ovos de gallinhas Cochinchina e Brahma, a 12$ a duzia; travessa do Navarro n. 25, Catumby.

VENDEM-SE armações, balcões para qualquer negocio, como charutaria e armarinho; escrivaninhas, espelhos, mesas, sorveteiras, cofres, mostradores, vitrinas fixas de um vidro e outras, e varios artigos; rua do Hospicio 172. 779

VENDEM-SE varias armações, balcões, vitrinas fixas de um vidro e portas de aço, ditas de dois e de lados, ferros de vitrinas; são 50 tolldos diversos, 50 fogões patentes e a gaz; são 20 lustres, gambiarras, arandelas, lampadas e lampeões; são 200 portões e grades de ferro, portas venezianas, tallias moitões, ferramentas de varias qualidades, machinas diversas, ditas Singer e outras, escrivaninhas, mesas, sorveteiras, cofres, divisões e quantidade de miudezas e ferragens; rua do Hospicio 187 e 181.

VENDEM-SE um piano quasi novo e um espelho; Uruguayana 114, 2º andar.

VENDE-SE um espelho de sala de visitas por 12$; na rua Mariz e Barros n. 173, casa 3.

VENDEM-SE duas charutarias, numa dellas tem barbearia, ambas têm moradia para familia; uma dellas é toda illuminada a luz electrica em todos os cinco compartimentos; ambos os predios são novos, têm quintal, tanque e muita agua e retreta; o aluguel de uma é de 90$000 e de outra é de 60$000, ambas estão em bom ponto e bem conceituadas, é com bastante freguezia. O motivo da venda é o dono ter outro negocio a tratar; ambas estão livres e desembaraçadas; trata-se á rua S. Luiz Gonzaga n. 662, largo de Bemfica. 696

VENDEM-SE esquadrias usadas; na rua do Engenho de Dentro n. 112. 763

VENDE-SE papel pintado desde $240 a peça, e todos os mais em relação. Esta casa não tem empregados na rua á procura de obras, por este motivo vende mais barato do que todas as casas do mesmo negocio, por não ter despezas. Ver para crer, na Casa Araujo, rua do Hospicio 190.

VENDEM-SE ovos, pintos, frangos e gallinhas de puro sangue Leghorn branca e Minorca preta, as melhores poedeiras do mundo: Plymouth Rock carijó, Cochinchina Brahma, para liquidar. Exposição no Recreio Carr., 97, Senador Furtado. 3771

VENDE-SE, com urgencia, um bem montado deposito de pão e macarrão, ou todos os pertences do mesmo, por motivo de doença; ver e tratar á rua General Pedra n. 96.

VENDE-SE n'A MOEMA—Chapéos, plumas, azas, fitas, flôres, etc., e reformam-se espartilhos, chapéos e fôrmas; Haddock Lobo 73, moderno.

VENDEM-SE ovos de gallinhas de raça pura a 18 cada um; os que não derem pintos serão trocados. Ternos de gallinhas a 60$ e 70$000; rua S. Clemente n. 492, Botafogo. 732

VENDE-SE um bom piano, de afamado autor inglez, por modico preço; na rua General Pedra n. 186. 564

VENDEM-SE tres vaccas, duas dando leite e uma proxima a dar leite; á Estrada Real de Santa Cruz n. 2.251, estação do Engenho de Dentro.

VENDEM-SE ternos de gallinhas de pura raça, importados da Inglaterra de 80$ a 200$; ovos das mesmas a 10$ a duzia; só na rua Senador Furtado n. 129.

VENDE-SE, por 4 contos, boa machina Marinoni, de reacção, para jornal ou impressões rapidas; na ladeira da Misericordia n. 24.

VENDEM-SE esquadrias usadas, em perfeito estado, por preço razoavel; na rua do Engenho de Dentro n. 112. 639

VENDE-SE uma linda mobilia, em perfeito estado; na rua Minas n. 58, estação do Sampaio. 715

VENDE-SE tecido de arame a 400 réis o metro; rua Sete de Setembro n. 199.

VENDE-SE um piano completamente novo, de afamado auctor na rua 8 de Dezembro n. 68.

VENDE-SE um forte piano, muito harmonioso; a caixa é toda de madeira de lei, com lindas combinações de madeiras de raiz de mogno; na rua de S. Pedro n. 22, Nictheroy. 897

VENDEM-SE oculos e pince-nez para todas as vistas, desde 1$500 para cima; na rua da Quitanda n. 166, entre S. Pedro e Theophilo Ottoni.

VENDEM-SE diversos passaros, sendo bicudo, xexéo, encontro, curió, pintasilgo, caboclinho, etc.; rua Estacio de Sá n. 61. 830

VENDE-SE uma caixa com ferramenta de carpinteiro, em conta; rua Aristides Lobo n. 180, Rio Comprido. 872

VENDE-SE — Digo: uma pessoa do interior compra arreios novos e usados, selas, selins, silhões, botas de montar, etc.; rua dos Arcos n. 26, sobrado. 807

VENDE-SE um carneiro novo; rua Dois de Fevereiro n. 223, Encantado. 736

JATAHY PRADO

Por acto ministerial de 3 de setembro de 1910 foi adoptado nas pharmacias do glorioso Exercito brasileiro

O REI DOS REMEDIOS BRASILEIROS. Depositarios: Araujo Freitas & C., Granado & C. e Araujo & Malmo

COQUELUCHE

Cura prodigiosa produzida na interessantissima menina Yveto, idolatrada filhinha da exma. viuva Marques, da rua Paysandú n. 45, pelo **Xarope de Alcatrão e Jatahy** do Honorio do Prado.

ESCARROS DE SANGUE

Cessaram com poucas doses de ALCATRÃO E JATAHY, na pessoa do sr. João Celestino Cabral, da rua de S. Pedro n. 99.

Hoje acha-se completamente bem o sr. Cabral.

GONORREA antiga ou moderna, tratamento rapido, e radical, vias urinarias, doenças internas. Dr. Ed. Meirelles, R. Carioca 29, sob., das 1 ás 6.

Creme Virginal — para amaciar a pelle, tirar rugas e manchas. Faz um completo embellezamento da cutis. E' encontrado á rua Frei Caneca 8.

DR. GOES FILHO DA SANTA CASA Operações, vias urinarias, tratamento rapido da blenorrhagia. Rua da Uruguayana 3, das 4 ás 5.

50.000$ — Empresta um capitalista, em uma ou mais hypothecas, bem localisadas, a juros de 10 o|o; na rua do Carmo n. 49, sobrado. 740

COUPON Cigarros VEADO com brindes da COMPANHIA AMERICANA DE SELLOS-COUPONS

55$000 Um fino apparelho para jantar, com 72 peças e rica pintura, com dourado; colheres alluminio para sopa, duzia, 4$500 no grande barateiro da rua Senador Euzebio n. 160. Praça 11 de Junho.

25$000 Um apparelho para chá e café, 34 peças, com dourado e fino pintura; no grande barateiro da rua Senador Euzebio n. 160. Praça 11 de Julho. 4272

23$000 Um lindo apparelho para «toilette», com 7 peças, meiporcellana legitima, panellas ferro claro, kilo, 1$90- no grande barateiro da rua Senador Euzebio n. 160. Praça 11 de Junho.

9$500 Duzia de talheres americanos, legitimos; na rua Senador Euzebio n. 160, Praça 11 de Junho.

13$000 um fino apparelho de «toilette», com 6 peças, com lindas ramagens e dourados; pratos de granito, por duzia 3$500; no grande barateiro da rua Senador Euzebio n. 160; praça Onze de junho, porta larga.

GRATIS **O Mensageiro da Fortuna**, revista illustrada de **Sciencias Occultas** e actualidades. Concursos, premios a todos os leitores. Assignaturas para todo o Brasil 6$000 por anno — Precisa-se de vendedores em toda a parte e de agenciadores de annuncios no Rio. Vantajosas condições. **Endereço:** Rua da Alfandega, 259, sobrado. (Caixa Postal 604), Rio — Sr. Aristoteles Italia — Envia-se a quem pedir um exemplar **especimen gratis.**

Dinheiro Dá-se sob hypothecas de predios e alugueis, mesmo que precisem de obras, pagar impostos atrazados, apolices, etc., com o sr. Moraes Junior, rua do Rosario n. 120, sobrado, esquina da Avenida.

Espirita Somnambulo — Consulta com clareza todos os segredos e mysterios da vida humana, fazendo desapparecer os atrazos, embaraços, rivalidades, por mais difficeis que sejam, e tratamento de qualquer molestia pelo espiritismo e sciencias occultas; diagnosticos e prognosticos scientificos e garantidos — Das 10 ás 4 da tarde e das 6 ás 8 da noite — Praça da Republica 195, sobrado.

Externato Minerva — Curso primario infantil, 1 e 2º gráos. Curso completo para admissão a qualquer esc da superior. Aulas diurnas e nocturnas. Rua do Rosario n. 172 — sobrado.

2$000 Um par de chinellos de chagrin amarello ou preto e envernizado, para homens e senhoras 120 A — Avenida Passos — Casa Guiomar, (a que tem um macaco á porta.)

Dr. Annibal Varges Clinica medica. Molestias das senhoras. Pelle e syphilis. Diagnostico e tratamento pratico da syphiles e tuberculose. Applicação dos 606 nos casos indicados. Residencia: rua do Lavradio n. 36: Telephone 1202. Mudou-se para novo e bem installado consultorio, á rua da Carioca n. 62, sobrado. Das 2 ás 5 horas. Aos pobres, das 5 ás 6 horas.

Professora de bandolim — Dispoe de algumas horas dá lições em sua residencia, á rua 24 de Maio, (estação do Sampaio) n. 304.

DR. VITAL DUTHU da Faculdade de Paris, especialista das **molestias genito-urinarias** (urethra, bexiga, prostata, rins), molestias das **Senhoras, e Syphilis.** Cura radicalmente os **estreitamentos** sem operação cortante, e tambem a **Hydrocele**, tumôres genitaes, sem dôr, sem operação cortante e sem ter o doente de interromper suas occupações. — Applica o 606 francez. Consultorio, rua Uruguayana 62 — de 1 ás 5.

Tosse? Tendes tosse, defluxo, rouquidão? Soffreis de asthma, bronchites ou qualquer outra doença do peito? Comprae hoje mesmo um vidro de

"PULMERIA"

que logo ficareis curado de qualquer tosse que não tenha desapparecido com outros remedios! O Pulmirea é o unico xarope peitoral que cura constipações em 24 horas!!

A' venda em todas as boas pharmacias e drogarias e nos depositos: Pharmacia Saraiva, á rua dos Andradas 85 e Pharmacia e Drogaria de A. Ruas & C. (antiga pharmacia Simas) á Praça Tiradentes 9, ua Gonçalves Dias n. 59.

DENTISTA Heitor Corrêa, especialista em trabalhos a ouro e a porcellana. Gabinete montado com apparelhos modernos de electricidade. Preços modicos. Das 7 ás 6 horas. Domingos até ás 1 horas.

T. de S. Francisco de Paula 12, antigo 21

Vista aos cegos! — Aconselhamos ao publico que soffre da vista o uso da legitima Agua de Santa Luzia, como o collirio mais efficaz, tanto no estado chronico como agudo, das molestias de cilios. Custo da legitima 2$500 o vidro. Unicos depositario, Bruzzi & C., rua do Hospicio n. 111.

O amor faz chorar! A mais bonita e mais moderna de todas as valsas 1$500. A' venda na rua da Carioca n. 37, Secção de musicas "Luiz Silva".

UTERO affecções genito-urinarias, corrimentos — hemorrhagias — abundancia de menstruações e suas irregularidades — dores — colicas — Dr. Manoel Bezerra Cavalcanti — Rua Club Athletico 19, das 7 ás 10 da manhã — Todos os dias. Telephone 105 Villa. Consultas gratis ás sextas-feiras.

1$400 Chics sapatinhos pretos e amarellos, sem salto, para creança (de ns. 15 a 27) — 120 A. Avenida Passos — Casa Guiomar (a que tem um macaco á porta).

15$000 Elegantissimos sapatos de camurça preta, marron e *beje*, com grandes e artisticas fivela douradas, salto á Luiz XV; 120 A, Avenida Passos, Casa Guiomar (a que tem um macaco á porta).

Medicina estrangeira Medicos especialistas, curam gratis todas as molestias em ambos os sexos e creanças; 8 da manhã ás 10 da noite: rua M. Floriano 55. Pharmacia.

Dr. Maurity Santos. Partos, molestias de senhoras e de creanças. Cons.: rua da Assembléa n. 46, das 12 ás 2. Res.: Benjamin Constant n. 30. Tel. 948.

FABRICA DE PLACAS ESMALTADAS para nomenclatura de ruas, numeração de predios e RECLAMES

FUNDIÇÃO INDIGENA RIO DE JANEIRO.

Externato Maurell — Curso de admissão para qualquer Escola. Diurno e nocturno. Rua 7 de Setembro n. 170, 1º e 2º andares. 3066

Consultas Gratis Para propaganda Medicos, especialistas, chegados de Paris, Berlim, Roma, Londres, Vienna e Lisboa, curam todas as molestias nos homens, senhoras e creanças; 8 da manhã ás 10 da noite — Rua M. Floriano 55. Pharmacia.

Impotencia — Ejaculações prematuras, fraqueza sexual, emmagrecimento rapido, depauperamento de forças, curam-se rapida e radicalmente pelo poderoso tonico muscular VINHO de CAC. O IODO PHOSPHATADO de A. A. CASTELLÕES. Vende-se á rua dos Andradas 95. Drogaria Pacheco

Coqueluche — Tosses rebeldes bronchites, fraqueza pulmonar, curam-se radicalmente pelo poderoso tonico do apparelho respiratorio. — URIPE PIRANGA (Pulmol) Cura qualquer tosse e evita a tuberculose. Effeitos garantidos em quatro colheres. Vende-se na Drogaria Pacheco á rua dos Andradas 95.

CONSTIPAÇÕES antigas e recentes TOSSES, BRONCHITES são radicalmente CURADAS PELA

SOLUÇÃO PAUTAUBERGE

que dá PULMÕES ROBUSTOS levanta as forças, abre o appetite sécca as secreções e previne a TUBERCULOSE

L. PAUTAUBERGE COURBEVOIE-PARIS e todas as Pharmacias.

Embriaguez, outros habitos viciosos e molestias nervosas. Tratamento sem soffrimento e sem prejudicar o doente. Dr. Cunha Cruz. Rua da Carioca n. 31 das 4 ás 5 1-100

BERI-BERI Pessoas que soffram ou hajam soffrido desta molestia. Exame e diagnostico pela electricidade. Tratamento pela electricidade e pelos banhos de luz, de modo a impedir a sua reincidencia. **Dr. von Dollinger da Graça.** — Ex-medico do Hospital de Beribericos de Copacabana. Avenida Mem de Sá n. 10 (sobrado) Lapa. — As 3 1/2 da tarde.

15 DIAS DE TRATAMENTO · CURA INFALLIVEL

EM VENDA NAS MELHORES FARMACIAS E DROGARIAS

Concessionarios para o BRASIL: **Paganir Villani & C. — Milão.** Agentes para o Rio A. PACI. Rua General Camara 114, sob. Telephone 3312.

Dr. Mauricio Kanitz medico operador o parteiro, especialmente em molestias venereas e das vias urinarias cura garantida da syphilis por processe especial e indolor. Faz-se tambem a applicação do **606**. Ex-assistente dos professores. Recamarsky, Rona, Kirschler, e m clinica hospitalar de Vienna, Budapest, Pola (Hospital da Armada), Berlim; cons. das 12 ás 4: r. General Camara 104 — Res rua Carvalho Monteiro n. 48

J. D. Miranda Monteiro advogado — acceita causas judiciaes administrativas e escripturações commerciaes, fazendo trabalhos rapidos e perfeitos. Uruguayana n. 127

LIVROS BARATOS Collegiaes e de outros variados assumptos, a venda na Livraria do Martins. Rua General Camara n. 315, proximo á Prefeitura Municipal.

Mme. Zizina Grande cartomante brasileira, medium clarividente, trabalha ha 17 annos no Rio de Janeiro, onde se tornou notavel pelo acerto de suas predicções, sendo em 1903, 1904, 1906, 1910 e 1911 — distinguida com referencias honrosas pela illustrada imprensa desta capital e de Nictheroy. Mme. Zizina previne aos seus clientes que continúa a dar consultas das 11 da manhã ás 8 da noite, na **rua da Quitanda, n. 157,** moderno, 1º andar.

Pobre céga

A viuva Francisca da Conceição, céga e aleijada de uma das mãos, e doente, não tendo casa, andando de esmola na casa dos outros, pede uma esmola a todas as boas almas caridosas, pela Sagrada Paixão de Jesus Christo.

Adoptado no Exercito — Adoptado na Armada

Com um vidro se fazem

5

Misturando um vidro de LUGOLINA com 1 de agua, e assim se obtêm a mais poderosa e efficaz

INJECÇÃO

para a cura rapida de qualquer corrimento, antigo ou recente. E', pois, a injecção mais barata que existe.

Com um só vidro de LUGOLINA se consegue a cura completa!

A LUGOLINA do Dr. Eduardo França tem 20 annos de constantes successos, quer no Brasil, quer no estrangeiro, tendo obtido duas **medalhas de ouro** na Exposição Universal de Milão em 1906 e Exposição Nacional de 1908.

Antes de usar leia-se o prospecto reservado que acompanha cada vidro.

Depositarios — No Brasil, Araujo Freitas & C., rua dos Ourives 114, Rio de Janeiro.

Vende-se em todas as drogarias e pharmacias.

Instituto Commercial

54 — RUA DA QUITANDA — 54

Aulas nocturnas para o commercio. Matriculas abertas até ao fim do mez. 655

BOM FUTURO PARA MOÇAS

E' aprender a fazer chapéos de senhoras. O "Atelier Rose", recebe e prepara alumnas em 30 lições a 2$ cada uma. Praça Tiradentes, 33.

Automovel Taxi

Vende-se um por 1:500$, fazendo de féria 30$ a 40$, por dia; na rua Haddock-Lobo n. 122, cocheira. 849

Protector de estudante

"O meu caminho", de A. Fontes, ensina praticamente portuguez e arithmetica. Ouvidor, 134. Preço 4$000.

Terreno

Compra-se um que tenha 20X30m., mais ou menos, no bairro do Rio Comprido, lado de Haddock-Lobo ou em ruas transversaes no de Botafogo. Trata-se directamente com o proprietario. Cartas á A. C. L., no escriptorio desta folha.

Medico especialista

Aluga-se parte de um bom gabinete á rua da Assembléa n. 115, sobrado. Trata-se na rua do Ouvidor n. 183, Casa Cirio.

VENTAROLAS CARNAVALESCAS

Fabricam-se todas as especies e vendem-se por preços baratissimos, na PAPELARIA IDEAL. Compram-se caixas vasias de lança-perfumes.

TRABALHO

Um senhor com oito annos de pratica em dactylographia incumbe-se em sua residencia de effectuar com esmero qualquer trabalho deste genero, para o que dispõe de aperfeiçoadas machinas.

Cartas a Alberto Tavares Santos, na travessa Bellas Artes n. 5.

São Domingos

Aluga-se a casa da rua da Boa Viagem n. 35-C, com gaz e electricidade, 3 salas e 3 quartos, banhos de chuva e de mar á porta; para tratar na mesma rua n. 12 835

Cautela

Perdeu-se a cautela de n. 41.848, da casa de penhores Grimarães Sanseverino á travessa do Theatro n. 5.

Rio, 24 — 1 — 1912.

R. JOAQUIM MOREIRA DA FONSECA

Analyses da urina, do sangue, escarros, etc., e reacção de Wassermann para a diagnose da Syphilis. Avenida Mem de Sá n. 10 (sobrado). Lapa. Das 10 da manhã, ás 5 da tarde.

Quarto mobilado

Precisa-se de um, para descansar algumas horas. Cartas nesta redacção á Kiss.

Aos Cirurgiões Dentistas

Precisa-se alugar um gabinete installado afim de trabalhar algumas horas. Cartas para Antonio Silveira. 862

Acção entre amigos

De um gramophone em perfeito estado, com dez discos, que devia extrahir-se em 31 de janeiro de 1912, fica transferida para o dia 17 de fevereiro.

Atelier de Costuras

Precisa-se de uma empregada para serviço de rua, no atelier de mme. Mége, á rua Sete de Setembro 133, sobrado.

Toilettes Chics

Fazem-se com todo rigor da moda pelos ultimos figurinos; no Atelier de mme. Mége, á rua Sete de Setembro 133 (sobrado da casa Cavé).

DR. BARBOSA GOMES

Emprega o processo de evitar a gravidez, em casos indicados, bem como cura radicalmente todas as molestias uterinas e das vias urinarias. Consultorio: rua Uruguayana n. 105, das 2 ás 4 horas. Acceita chamados para qualquer ponto.

DRS. MONIZ FREIRE

Res.: RUA PALMEIRAS 96 (Botafogo)

MARTINS PEREIRA

Res.: CLUB ATHLETICO n. 14.

Escriptorio, rua do Hospicio n. 96 — Consultas da 1 ás 3 e das 3 ás 5.

Clinica Medico Cirurgica, Orthopedia, Syphilis.

MOVEIS

Camas para casado, 32$ a 30$, canella 45$ e 50$, solteiro 26$, toilettes de vinhatico 100$ a 105$, canella 105$ a 110$, inglezes 52$, commodas de vinhatico 55$ a 60$, guarda-comidas 50$, guarda-louças 50$, guarda-vestidos 50$ a 60$, mobilias 130$, estufas 180$ a 220$, mesas elasticas 65$, cadeiras austriacas 110$ a 120$, duzia canella 75$, dormitorios canella, 5 peças 320$, ditos superiores com 6 peças 510$, salas de jantar de canella 450$, cabides de centro 16$, mesas de centro 15$, colchões para casados, 10$ a 30$; solteiro, 4$ a 15$; não mencionamos mais preços, é tudo com grande abatimento, é tudo novo e de primeira qualidade. Parece mysterio. Só vendo para crer.

Largo da Lapa 9 e n. 110 (antigo) Leão dos Mares

FILIAL: RUA DO RIACHUELO N. 71

MUCUSAN

Grande descoberta do Dr. A. FOELZING

Approvado pela Saude Publica

Cura radical

DA

GONORRHEA

CERTA E INFALLIVEL

A venda nas principaes Pharmacias e Drogarias

Preço 5$000

Depositario:

CASA STANDARD

93-Ouvidor-95

RIO

Adoptado no Exercito

O VINHO DE MORRHUOL DO Dr. Monte Godinho

é especialmente recommendado ás senhoras que amamentam, porque não só este soberano remedio augmenta a secreção do leite, como favorece a dentição das creanças que ingerem substancias medicamentosas no leite materno

Contra anemia, Excessos de trabalho, Fraqueza de ossos e Fraqueza geral

tem dado os melhores resultados

O seu gosto é agradavel

Exigir VINHO de MORRHUOL

do

Dr. Monte Godinho

A' venda nas drogarias e pharmacias. Deposito: **Braganca Cid. & Comp.** — Rua do Hospicio 9

H. GARNIER

Livreiro-Editor

WALTER SCOTT

O MOSTEIRO

Romance historico

Traduzido por K. d'Avellar

E' o «Mosteiro» uma das famosas historias e coeczas romantizadas pela imaginação poderosa e inesgotavel de W. Scott, e a ella se liga a lenda popular da «Dama Branca». O nome do autor é, cremos, recommendação bastante, e escusa qualquer encomio.

2 volumes em brochuras	6$000
2 volumes encadernados	8$000
Pelo correio, mais	$800

109 - RUA MOREIRA CESAR - 109

Rio de Janeiro

PARTEIRA

Mme. Maria Preciosa Pinto, parteira, formada pela Escola Medico Cirurgica do Porto, e pela Faculdade de Medicina do Rio de Janeiro, faz saber as suas clientes e amigas, que regressou de Paris, e outras capitaes da Europa, para onde tinha ido, e onde melhor estudou seus processos de molestias das senhoras, concepção, etc., por novos processos que são garantidos. Não se deixem illudir, esta é que sempre têm dado de si as melhores provas como são de sobra conhecidas, faz partos e recebe parturientes, em sua casa, em pensão, á praça dos Governadores n. 6, 1º andar. 5556

INSTITUTO Physiotherapico DO Dr. Gustavo Armbrust

Com pratica dos hospitaes de Vienna, onde trabalhou como assistente na clinica hydrotherapica do professor Winternitz. Tratamento das febres, molestias do estomago e intestino, dyspepsia, prisão de ventre, diarrhéa, anemia, obesidade, arthritismo, neurasthenia, hysteria, nevralgias, paralysias, tabes, bronchite e rheumatismo, pela hydrotherapia (duchas, envoltorios, banho de ar quente etc.) massagem, methodo de Bier, reeducação dos movimentos, dietetica e aerotherapia. As applicações são feitas das 7 ás 11 da manhã. Consultas das 2 ás 3. Rua Senador Dantas n. 48.

DEPOIS DISTO MAIS NADA

O distincto clinico dr. Joaquim Rasgado diz que, para ulceras syphiliticas, não ha medicamento que dê resultados mais favoraveis do que o grande depurativo do sangue ELIXIR DE NOGUEIRA, do pharmaceutico-chimico João da Silva Silveira.

A firma deste humanitario clinico está reconhecida.

Vende-se nas boas pharmacias e drogarias desta cidade.

Casa Matriz — Pelotas — Rio Grande do Sul — Caixa Postal, 66. Deposito geral e Casa filial — Rua Conselheiro Saraiva, 14 e 16. Caixa Postal, 48 — Rio de Janeiro.

COMMODO

Um cavalheiro precisa de um mobiliado, com ou sem pensão em casa de bôa familia, nas immediações de S. Francisco Xavier, Sampaio, Meyer ou Central. Cartas para J. P., nesta redacção.

Sala

Aluga-se uma com frente para duas ruas independentes em casa de uma senhora idosa, sem outros inquilinos, para um senhor que desejar discreção e confiança; na rua do Riachuelo n. 195, sobrado.

Saborosa Manteiga

Recebida directamente, só na rua Gonçalves Dias n. 83, portas do café do Rio. Provem e verá a qualidade, doces e queijos diversos. 922

UM SENHOR

que esteve atacado por uma forte tuberculose e de extrema gravidade, offerece-se para indicar, gratuitamente, a todos que soffrem de enfermidades respiratorias, assim como tosses, bronchites, tosse convulsa, asthma, tuberculose, pneumonia, etc., um remedio que o curou completamente. Esta indicação, para o bem da humanidade, é consequencia de um voto. Dirigir-se, por carta, ao sr. C. D., caixa do Correio 728.

Ouro

prata, brilhantes, joias usadas, cautelas do Monte de Soccorro, compram-se, pagam-se bem; na rua Sete de Setembro n. 215. 83

Elegancia e belleza em rostos femininos

Extirpação radical de pennugens no rosto, manchas sardas e de qualquer defeito na pelle; pinta os cabellos com perfeição, trabalhos scientificos modernos, por meio de massagens manuaes e electricas. Possue um preparado que faz desapparecer completamente as espinhas, restituindo a importancia de seu custo si o resultado não fôr satisfactorio.

Rua Frei Caneca n. 8, sobrado

ALIMENTAÇÃO E ARTHRITISMO

Importante trabalho, sobre hygiene alimentar, pelo dr. Eduardo Magalhães, illustrado com 38 gravuras e com prefacios dos eminentes professores ROCHA FARIA e MIGUEL COUTO.

Encontra-se á venda nas principaes livrarias, do mesmo modo que dos uteis folhetos sobre ARTHRITISMO NOS MENINOS, MOÇOS, MOÇAS E ADULTOS, A DYSPEPSIA E SEU TRATAMENTO, e o GUIA DO DYSPEPTICO, do mesmo autor, o conhecido clinico, dr. Eduardo Magalhães.

CABELLOS

MME. OLIVEIRA tinge cabellos só a senhoras, particularmente, com seu preparado completamente inoffensivo e composto só de vegetaes.

Não suja roupas nem impede de lavar a cabeça. Garantido por quatro mezes. Mudou-se da travessa do Ouvidor, para Avenida Mem de Sá n. 113.

Rheumatismo

Verdadeiro assombro da therapeutica brasileira. Actua efficazmente sobre os rheumatismos, quer seja o articular agudo, chronico e deformante ou o gottoso, quer seja o de fundo syphilitico e o arthritismo. Faz cessar a dôr como por encanto, após a ingestão da 2ª colher.

Depositarios:

SILVA & GRANADO

34 — *Rua da Assembléa* — 34

PELAS CHAGAS DE CHRISTO

Uma senhora, achando-se doente ha annos, e impossibilitada de trabalhar, como prova com attestado medico, e com duas filhas, estando uma tuberculosa e não podendo trabalhar e sem ter meios para sustentar-se e ás suas duas filhas, passando as maiores necessidades, vem por isso pedir ás pessoas caridosas e ás almas bemfazejas, paes e mães de familia, por amor de seus filhos e por alma de seus parentes e pela Sagrada Paixão e Morte de Nosso Senhor Jesus Christo, uma esmola para o seu sustento e para alliviar os seus soffrimentos e de suas filhas, pois que Deus a todos dará recompensa. — Rua Senhor de Mattosinhos n. 34, antigo 26, primeira casa, beco de Catumby «Rapiru». Esta caridosa redacção presta-se a receber toda e qualquer esmola com este destino caridoso.

MOVEIS

Vendem-se barato na officina e deposito

LEÃO DE OURO

Camas de casados, escuras ou claras, de 30$ a	50$000
Ditas de solteiro, escuras ou claras, de 26$ a	45$000
Lavatorio com pedra a 50$ e	60$000
Toilettes, escuros ou claros, de 100$ a	130$000
Commodas escuras ou claras, 55$ a	65$000
Guarda vestidos, escuros ou claras, 60$ a	120$000
Guarda-pratos, claros ou escuros, 110$ a	130$000
Guarda-louças 50$ e	60$000
Mesas clasticas 65$	70$000
Cadeiras de canella 1$	75$000
Cadeiras austriacas	110$000
Cadeiras de balanço	40$000
Grupos de sala, 9 peças	140$000
Grupos de sala, estofados	180$000
Grupos de sala, austriacos	170$000
Colchões de 4$ a	12$000
Colchões de crina, 12$ a	30$000
Dormitorios, escuros ou claro, 5 peças, 380$ a	400$000

Grande sortimento de dormitorios, mobilias de sala de visitas, tapetes, apparelhos de toilette. Toda a nossa fazenda é nova e de boa qualidade e não se vende uma coisa por outra e não se diz — "tinha mas acabou-se". E' ver para crer, no amigo do povo — Rua da Carioca 89, antigo 85-A, em frente ao largo do Rocio.

Loteria do Estado do Rio Grande do Sul

Unica que distribue em premios 75 % e joga sempre com 15 mil bilhetes

Extracções

Segunda-feira 29 do corrente

20:000$000

POR 5$000

Segunda-feira 5 de fevereiro

80:000$000

POR 20$000

Tem duas terminações

Bilhetes á venda em todas as casas lotericas do Estado.

Gabinete Reflexo-therapico do Dr. Luis Oscar Romero

MEDICO PELAS FACULDADES DO RIO, LIMA E PARIS

Especialista em **Molestias Tropicaes, como:**

Paludismo e febres diversas, Dysenteria, Transtornos do figado, Diarrhéas e Enterites em todas suas formas, Beri-beri, Filaria, Ankylostomiasis (opilação) e demais parasitas do intestino, Ulceras da Montanha. Diabetes etc. etc., e as outras **Molestias adquiridas pela residencia no sertão.**

Novo tratamento das molestias chronicas. **Tabes, Asthma, Constipação ou Prisão de Ventre, Hemorrhoidas, Menstruações dolorosas, Rheumatismo com Ankilosis, Epylepsia,** Diversas paralysias pela

REFLEXOTHÉRAPIA

Consultorio: Avenida Central 146, 1º andar. Das 2 ás 5 da tarde. Chamados á Pharmacia Azevedo, Assembléa 73 e Medina, Luiz de Camões 6. Rio de Janeiro.

ACTOS FUNEBRES

Antonio Rodrigues de Paiva

Francisca Cordeiro de Paiva, seus filhos Arlindo Cordeiro de Paiva (ausente), Amelia Paiva de Azevedo, Theocrito Azevedo, Joaquim Pereira de Souza, Joanna Martins Pereira de Souza, seus filhos e mais parentes convidam as pessoas de sua amizade para assistirem á missa de setimo dia do fallecimento de seu sempre lembrado esposo, pae, tio, sogro e cunhado, ANTONIO RODRIGUES DE PAIVA, ás 9 horas, na egreja de S. Francisco de Paula, hoje, quinta-feira, 25 do corrente, antecipando-se summamente gratos. 229

Julitta Tourinho Bittencourt Lobo

O capitão Manoel Joaquim Pereira Lobo e filhos, dr. Virgilio Tourinho Bittencourt, sua mulher e filhos, dr. Angelo Tourinho Bittencourt sua mulher e filhos (ausentes), agradecem a todas as pessoas que acompanharam os restos mortaes de sua extremosa esposa, mãe, irmã, cunhada e tia, JULITTA TOURINHO BITTENCOURT LOBO, e convidam seus parentes e amigos para assistirem á missa que, para repouso de sua alma, mandam celebrar, hoje, quinta-feira, 25 do corrente, ás 9 horas, na egreja de São Francisco de Paula, confessando-se desde já agradecidos. 773

João Baptista Lourenço

Julia da Motta Baptista Lourenço, menores Carmen, Jacy, João e Jandyra, viuva Marcellino Motta, Manoel Ferreira Coelho e familia, João Antonio Pereira Duarte e esposa, Octavio Motta e esposa, João Fernandes Pereira, esposa e filhos, e Milton Vaz da Motta, viuva, filhos, sogra, primos, cunhados e sobrinhos de JOÃO BAPTISTA LOURENÇO, agradecem penhorados, ás pessoas que acompanharam á sua ultima morada e as convidam para assistirem á missa de 7º dia que fazem celebrar na capella de N. S. da Piedade, estação de Piedade, sexta-feira, 26 do corrente, ás 9 horas, antecipando protestos de sua maior gratidão.

José Lopes da Silva Mattos

Manoel de Sá Pereira Mattos, sua esposa e filho, Manoel Rodrigues Roza e esposa, Francisco Pedreira e familia (ausente), irmãos, cunhados e sobrinhos de JOSE' LOPES DA SILVA MATTOS, fallecido em Valença, convidam a todos os seus amigos para assistirem á missa de setimo dia que, por sua alma, será celebrada, sexta-feira, 26 do corrente, ás 9 horas, na egreja matriz do Engenho Novo, pelo que se confessam eternamente gratos. 766

Idelvira Xavier da Rosa

(MIMOSA)

Aristides D. da Rosa e filhos, coronel Ignacio Xavier e familia agradecem a todos que acompanharam os restos mortaes de sua saudosa esposa, filha e irmã, e os convidam para assistirem ás missas de setimo dia de seu passamento, amanhã, sexta-feira, 26 do corrente, ás 8 1|2 e 9 horas, na egreja de S. Francisco Xavier. 893

Marianna Julia Medeiros Guimarães

Na egreja de N. S. da Conceição e Boa Morte, á rua do Rosario, será rezada amanhã, sexta-feira, 26 do corrente, ás 9 horas, uma missa de 90º dia, em suffragio de sua alma. 925

Angelica Corrêa da Silva

6º MEZ

João Corrêa da Silva Filho, seus irmãos, pae, e familia, convidam os parentes e amigos de sua finada mãe e esposa ANGELICA CORRÊA DA SILVA, para assistirem á missa de sexto mez, que será celebrada amanhã, sexta-feira, 26 do corrente, ás 9 horas, na matriz de Santa Rita e desde já agradecem penhorados por este acto de religião e caridade.

Julieta de Mello Rasteiro

Lindolpho Rodrigues Rasteiro, Henriqueta Moher Lucas, Marianna de Jesus Rasteiro, João Espindola de Mello, Raul Espindola de Mello e demais parentes, agradecem a todos os que acompanharam á ultima morada os restos mortaes de JULIETA DE MELLO RASTEIRO, e de novo convidam seus parentes e amigos para assistirem á missa de 7º dia, que, pelo eterno repouso de sua alma mandam celebrar, amanhã, sexta-feira, 26 do corrente, ás 8 1|2 horas, no altar-mór da egreja da Candelaria, antecipando os seus agradecimentos.

Candido Alves Pereira de Carvalho

Sua familia manda rezar sexta-feira, 26 do corrente, missa de 2º anniversario de seu passamento, na matriz do Engenho Novo, ás 8 horas. 733

Albina Joaquina da Conceição

Joaquim Francisco da Conceição e filhos, convidam a todos os parentes e amigos para assistirem á missa de trigesimo dia do fallecimento de sua prezada esposa ALBINA JOAQUINA DA CONCEIÇÃO, depois d'amanhã, sabbado, 27 do corrente, ás 9 horas, na matriz de S. João Baptista da Lagôa, e por este acto religioso, ficam desde já agradecidos.

Alvaro Ramos

Mario Ramos, sua esposa e filhas convidam seus parentes e amigos de seu idolatrado filho e irmão ALVARO RAMOS, para assistirem á missa que em suffragio de sua alma mandam celebrar na egreja da Candelaria, sabbado, 27 do corrente, ás 9 horas, setimo dia de seu fallecimento, pelo que se confessam agradecidos.

Norberto Augusto Moreira Guimarães

Adelaide Pereira Guimarães, Antonio Caldas Guimarães e esposa, Etelvina Caldas Guimarães, Guilherme Carneiro da Cunha e esposa, Thereza Guimarães Couto e filhos, Leonor Guimarães Carvalho e filhos, Amelia Guimarães Pereira e filhos, e João Pereira de Paiva, agradecem a todos que acompanharam á sua ultima morada os restos mortaes de seu sempre lembrado esposo, pae, sogro, irmão, tio e cunhado, NORBERTO AUGUSTO MOREIRA GUIMARÃES, de novo convidam seus parentes e amigos para assistir á missa de setimo dia que pelo repouso eterno de sua alma será rezada amanhã, sexta-feira, ás 9 horas, na matriz de Santa Rita, antecipando desde já a sua immorredoura gratidão.

Theophilo de Souza

Os empregados da pharmacia Orlando Rangel convidam a todas as pessoas de sua amizade para assistirem á missa de setimo dia, que por alma daquelle saudoso companheiro mandam celebrar na egreja de S. Francisco de Paula, ás 9 1|2 horas de sexta-feira, 26 do corrente. Muito gratos se confessam aos que comparecerem a esse acto de religião.

Theophilo de Souza

Maria Fernandina Xavier de Souza e filhos, Orlando Rangel, senhora e filha, Fernando Xavier, senhora e filho, e demais parentes, convidam para assistirem á missa de setimo dia que, pelo eterno repouso de seu esposo, pae, filho, irmão, genro, cunhado e sobrinho THEOPHILO DE SOUZA, fallecido em Davos-Platz (Suissa), fazem celebrar amanhã, sexta-feira, 26 do corrente, ás 9 1|2 horas, na egreja de S. Francisco de Paula, confessando-se todos, desde já, profundamente gratos.

Adelaide Augusta da Silva Assumpção

Manoel Ivo da Silva Assumpção e mais parentes convidam as pessoas de sua amizade para assistirem á missa que, por alma de sua extremosa mãe ADELAIDE AUGUSTA DA SILVA ASSUMPÇÃO mandam celebrar amanhã, sexta-feira, 26 do corrente, ás 9 horas, na egreja da Lampadosa, pelo que desde já agradecem. 836

Maria Carlota Borges Dias

Dr. Alvaro Dias, senhora e filhos, Julieta Borges, Maria Souza Borges, Elvira Borges, Idalina Araujo, marido e filhos, Hermano Carpinetti, Josephina de Macedo, marido e filhos, Alzira Dias Ferreira, marido e filhos convidam seus parentes e amigos para acompanharem os restos mortaes de sua inesquecivel mãe, avó, irmã e tia, hoje, ás 10 horas, saindo o feretro da rua Real Grandeza 50, casa n. 10, para o cemiterio de S. João Baptista.

Carlos Nogueira da Gama

Dr. Nogueira da Gama e senhora, Esther Coimbra Nogueira da Gama e filhas convidam os seus parentes e amigos para assistirem á missa de trigesimo dia do fallecimento de seu sempre lembrado e extremoso filho, esposo e pae, CARLOS NOGUEIRA DA GAMA, que mandam celebrar sabbado, 27 do corrente, ás 9 horas, na egreja do Senhor do Bomfim (em S. Christovão), antecipando-se summamente gratos.

Torre Eiffel

97 RUA DO OUVIDOR 99

Artigos para luto de homens e meninos TERNOS de sobrecasaca, fraque, jaquetão e paletot tudo o necessario para luto

SO' E' calvo quem quer. Perde os cabellos quem quer. Tem barba falhada quem quer. Tem caspa quem quer. PORQUE o **Pilogenio** faz brotar novos cabellos, impede a sua quéda, faz vir uma barba forte e sadia e faz desapparecer completamente a caspa e quaesquer parasitas da cabeça ou da barba. Numerosos casos e curas em pessoas conhecidas são a prova da sua efficacia. A' venda nas boas pharmacias e drogarias desta cidade e do Estado e no deposito geral **Drogaria Giffoni, rua Primeiro de Março 17, antigo, 9 — Rio de Janeiro.**

Louça Baratissima

Apparelhos de meia porcellana, de côr, para jantar, 40$ e 50$. Apparelhos de meia porcellana, de côr, para chá e café, 25$. Apparelhos de granito, para jantar, 30$ e 33$. Guarnições faianes para toilette, 14$ e 18$. Pratos de meia porcellana, de côr, para doce, 4$500 e 5$ a duzia. Chicaras para chá, 3$500, 4$500 e 5$ a duzia. Canequinhas e pires para café, 2$5, 3$500 e 4$000 a duzia. Copos inquebraveis, 8$ a duzia. Copos venezianos, 6$ a duzia. Chicaras japonezas para chá, 18$ a duzia. Canequinhas japonezas para café, 10$ e 12$ a duzia. Fantasias para presentes, etc. e talheres. Pratos inquebraveis, 10$ a duzia.

Rua da Assembléa, 16. — Jorge de Souza.

A. F.

Pecego

Para hoje

Está nas ruas

Gravador

Precisa-se de um bom gravador sobre metal e em relevo. Trata-se na rua General Camara n. 131.

Leilão de penhores

2 DE FEVEREIRO DE 1912

A. CAHEN & C.

4, Rua Barbara de Alvarenga — 25 moderno, Antiga Leopoldina

Em frente ao Instituto Nacional de Musica

Tendo de fazer leilão em 2 de fevereiro ás 11 1|2 horas da manhã, de **todos os penhores com o praso de 12 mezes vencidos** previnem os srs. mutuarios que podem resgatar ou reformar as suas cautelas até a referida hora.

Esta casa não tem filiaes.

Veuve Louis Leib & C., successores.

Um minuto de attenção

Não jogue fóra o seu chapéo de palha, quando estiver sujo ... com a "Agua Magica", que ficará novo. Póde ser lavado tres vezes um chapéo com este preparado, durando, portanto, o triplo do tempo que lhe duraria. Um vidro, 2$000. Rua Uruguayana n. 66.

ANIMAES DESAPPARECIDOS

Gratifica-se a quem der noticia de uma egua castanha, marcada em um quarto com letra B e ferida no lombo, sua potranca da mesma côr e um carneiro branco novo, na rua de Bom Successo n. 136 moderno.

MUTILADO

FILTRO "FIEL"

(DE PEDRA NATURAL)

Privilegiado Patente 5436

PRATICO E DE INVARIAVEL FUNCCIONAMENTO

Preservado da poeira

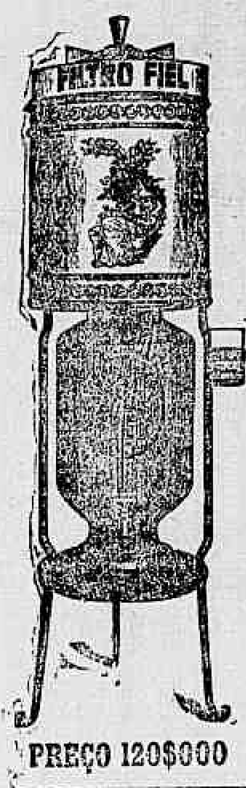

Agua saborosa e sempre fresca, filtrando na média 2 litros por hora

Premiado com medalhas de ouro na Exposição Nacional de 1908 e internacional de Hygiene de 1909.

Adoptado com exito sem egual em todos os Ministerios e Repartições Publicas desta Capital.

A' venda em todas as grandes casas de louças e ferragens

ou na fabrica

FIEL AUGUSTO DE OLIVEIRA & C.

160 — Rua 24 de Maio — 162

PREÇO 120$000 Telephone "Villa" 41

A' venda em todas as pharmacias e drogarias

AGENTES GERAES

Araujo Freitas & Comp., Ourives 88, Rio

Salvados do incendio da Rua Larga

A CASA "GUIOMAR", tendo adquirido o *stock* das casas de calçado incendiadas, liquida, por qualquer preço, enorme quantidade de botinas, borzeguins e sapatos, para homens, senhoras e crianças.

Alem dos salvados, a casa vende todo o seu antigo *stock* pelo custo, por ter que se mudar para o predio ora em construcção á rua Uruguayana.

120 A, AVENIDA PASSOS, 120 A

Casa Guiomar

(A QUE TEM UM MACACO A' PORTA)

ANTIGA CASA LACROIX

Praça Tiradentes n. 35 — Grande sortimento em objectos de ouro e prata de lei e primorosa fantasia, proprios para as festas do Natal e Anno Novo

Bichas ouro de lei com brilhantes de 50$, 70$, 100$, etc., até 6:000$000 — Broches ouro de lei com brilhantes de 50$, 75$, 95$, 120$, etc. até 1:500$000 — Anneis ouro de lei com brilhantes de 50$, 60$, 75$, 100$, etc. até 1:000$000 — Correntes ouro de lei modernas para homem, de 45$, 60$, etc. até 180$000 — Relogios ouro de lei para homem, de 100$, 120$, 170$ etc., até 350$000 — Medalhas, estrella com brilhantes, de 100$, 150$, 200$, 250$, até 500$000 — Bichas ouro do Porto, com e sem brilhantes, de 10$, 20$, 100$, etc. até 770$000 — Bichas, broches e aneis de ouro de 18 kilates de 8$, 10$, 15$, etc. até 20$000.

Joias e relogios a prestações de 5$000 e 2$000 semanaes

Recebem-se assignaturas **Coutinho & Aguiar**

FORÇA

e saude provém de um figado limpo e são.

Nenhum organismo póde sentir-se bem cujo estomago, figado e intestinos não funccionem com regularidade e isso se obtem sem o menor incommodo e sem dieta com as

Pilulas Indigenas de TAYUYA'

do dr. MONTE GODINHO que servem para combater: a prisão de ventre, hemorrhoides, congestão cerebral, febres biliosas, engorgitamento do figado, falta de appetite, tonteiras e dor de cabeça.

Como reguladoras dos incommodos mensaes das senhoras têm sua reputação firmada.

AS PILULAS DE TAYUYA' do DR. MONTE GODINHO acham-se á venda nas pharmacias e drogarias.

Deposito: BRAGANÇA CID & COMP. — Rua do Hospicio, 3, Rosario 62

"TAXI-AUTOS"

Antunes dos Santos & C. acabam de receber a seguinte carta que está em seu escriptorio á disposição do publico:

"A' BERLIET SUL-AMERICA"

RIO DE JANEIRO

Amigos e Senhores:

Em resposta a sua presada carta de 8 do corrente, temos a satisfação de declarar-lhes que, desde o anno de 1909 até esta data, VV. SS. nos venderam 52 automoveis — taxis — «BERLIET», sendo 3 de 12 HP. e 49 de 15 HP.

Esses automoveis por sua excellente construcção, nos têm prestado serviços inteiramente a nosso contento e a prova d'isso é que acabamos de encommendar mais trinta taxis de 15 HP.

Aproveitamos a opportunidade para reiterar os protestos da nossa elevada consideração e estima.

De VV. SS.
Amos. Attos.

Companhia Auto-Taximetros Paulista

O PRESIDENTE

(Assignado) LUIZ DA SILVA PRADO

Unicos Agentes dos Automoveis Berliet

ANTUNES DOS SANTOS & C.

14, AVENIDA CENTRAL, 16

JUVENTUDE ALEXANDRE

Evita a caspa e a quéda do cabello, dá-lhe vigor e rejuvenesce

E' o unico tonico que, não tendo nitrato de prata, faz com que os cabellos brancos voltem á cor primitiva e não queima a pelle.

A JUVENTUDE tem merecido os melhores louvores das pessoas cuidadosas na conservação do cabello. O grande consumo e o grande numero de attestados que possuimos nos animam a recommendar a JUVENTUDE como o melhor dos tonicos para desenvolver o crescimento do cabello, tornando-o abundante e macio.

A caspa é uma das maiores causas da calvicie: a JUVENTUDE extingue-a em quatro dias. Preço 3$000. A' venda em todas as boas perfumarias, e drogarias do Rio e em S. PAULO — Baruel & C. Cuidado com as imitações.

Peçam JUVENTUDE ALEXANDRE

BANCO MERCANTIL DO RIO DE JANEIRO

67, Rua Primeiro de Março, 67

Presidente — João Ribeiro de Oliveira e Souza. Director — Agenor Barbosa.

BANCO DE DEPOSITOS E DESCONTOS — FAZ TODAS AS OPERAÇÕES BANCARIAS

Conta corrente de movimento	3 %
Letras a premio — 3 mezes	4 %
6 mezes	5 %
9 mezes	6 %
12 mezes	7 %
24 mezes	7 1/2 %

As notas promissoras a prazo de um e dois annos são emittidas com coupons pagaveis trimestralmente, correspondentes aos juros.

TOSSES

As mais rebeldes, determinadas por processos inflammatorios, laryngeos bronchicos e broncho pulmonares, asthma e coqueluche. Cura-se completamente qualquer tosse na 3ª colher, com o «PEITORAL BALSAMICO ARAUJO GOMES» — Vende-se nas principaes pharmacias e drogarias. Preço 2$000. — Depositos: rua Camerino 112 e Drogaria Silva Araujo, rua Primeiro de Março n. 9. — Rio de Janeiro

Só não Mobilia a casa quem não quer

VENDAS A PRESTAÇÕES E A DINHEIRO

Preço fixo

Convidamos os nossos amigos e freguezes e a todos em geral a fazerem as suas compras em nossa casa, certos de que a par da boa qualidade dos nossos artigos, gosto e segurança, vendemos por preços sem competencia, facilitamos as vendas a prestações que permittem desde o mais rico ao mais pobre ter suas casas cheias de conforto.

Grande sortimento de mobilias para salas de visitas, salas de jantar, dormitorios, moveis avulsos, cadeiras, camas, toilettes, tapetes, capachos, serviços para lavatorio, etc. Tudo que concerne ao mobiliario de uma casa.

REMETTEM-SE CATALOGOS PARA OS ESTADOS

Martins Malheiro & C.

111 — RUA DA ALFANDEGA — 111

Entre Ourives e Uruguayana

USEM

UNICO VERDADEIRO

de Schulke & Mayr

HAMBURGO

A' venda em todas as pharmacias e drogarias

UNICA DEPOSITARIA

CASA STANDARD

93 - OUVIDOR - 95

RIO

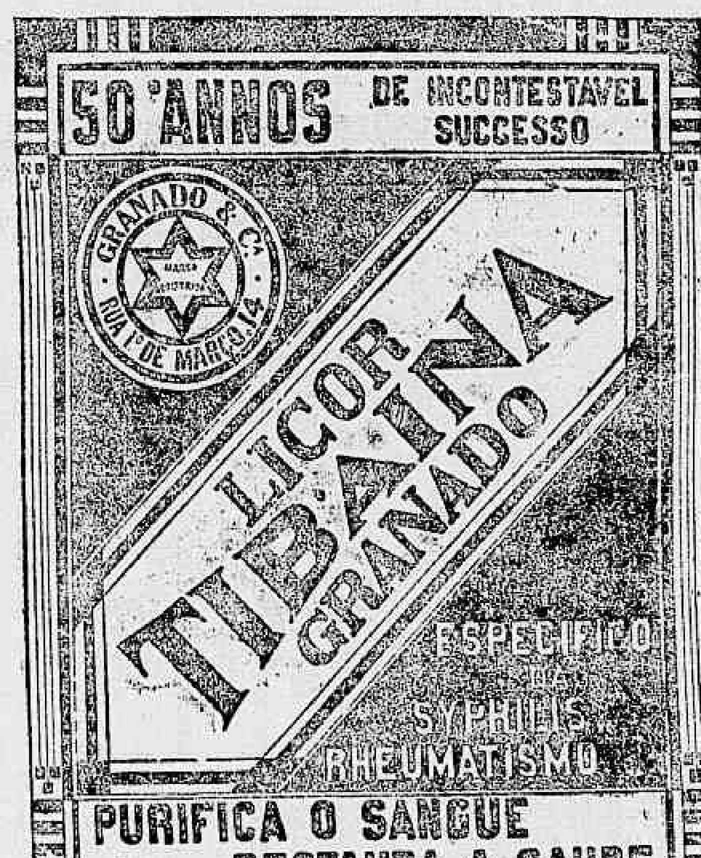

PILULAS DE CAFERANA

ABREU SOBRINHO

CURAM
Sezões-Maleitas
Febres palustres
Interm[illegible]

Muito cuidado com as falsificações e [illegible]

Unicos depositarios, Bragança Cid & C. — rua do Hospicio [illegible]

Não pode soffrer de nervosismo, impotencia, anemia, palpitações, phosphaturia, ysterismo e fraqueza geral, quem uzar o

DYNAMOGENOL

As pessoas magras sem[illegible] [illegible]ica em glycerophosphatos. [illegible] pa e sadias. Nas senhoras o[illegible] o Dynamogenol, pois tornam-se gor[illegible] aconformação primitiva. [illegible]-se reconstituem-se conservando

Pharmacia Marinho [illegible] Sete de Setembro 186.

Gonorrhéa

20 annos de triumpho...! Milhares de curas

CURA RADICAL EM 6 DIAS

A Injecção Palmeira é o medicamento mais conhecido para o tratamento da gonorrhea, por mais chronica ou aguda que seja: desapparece com o uso de um só vidro evita o estreitamento e não produz a menor dor. A' venda em todas as pharmacias e drogarias. Deposito geral: DROGARIA PACHECO, rua dos Andradas n. 95. Em São Paulo: BARUEL & C. — Vidro 3$000.

Flores Brancas

(LEUCORRHEA) cura certa e radical: cura XAROPE DE SAMB[illegible] HYBA de ABREU SOBRINHO — Deposito: Rua do Hospicio 9 Rio — Fabrica, Largo da Lapa 6.

NEURON

O mais poderoso dos «Tonicos Reconstituintes e Fortificantes»

Producto obtido da associação esmerada e metticulosa dos Glycerophosphatos de cal, de soda e de magnesia — ao acido phosphorico, aos extractos de kola e de coca e ao cacao soluvel desgordurado.

Deposito geral: PHARMACIA E DROGARIA CAMPOS HEITOR & C

RUA URUGUAYANA N. 35

GRAUNA

Sois calvo? Usae a Graúna. Quereis vos livrar da caspa? Usae a Graúna. Quereis possuir cabellos lindissimos? Usae a Graúna. Não ha caspa ou quéda dos cabellos que resistam aos effeitos maravilhosos da Graúna. Este tonico, feito exclusivamente com vegetaes, é um poderoso destruidor da caspa.

A GRAUNA vende-se nas principaes casas de armarinho, modas, perfumarias e nas drogarias e barbeiarias.

DEPOSITOS: — No Rio, Araujo Freitas & C., rua dos Ourives n. 88, e Araujo & Malma, rua de S. Pedro n. 82 — Em S. Paulo, Baruel & C., largo da Sé — Em Santos: Rodolpho N. Guimarães, praça da Republica.

HYGIENE DA BOCCA

Pasta dentifricia oxygenada, clareia os dentes, fortifica as gengivas e perfuma o halito, destróe a carie dentaria tornando a dentadura forte e vigorosa.

A' venda em todas as boas perfumarias e pharmacias. — Fabricada por

Cauza & Medina

6, RUA LUIZ DE CAMÕES, 6

Deposito — DROGARIA RODRIGUES — Rua Gonçalves Dias 59.

CLINICA DE VIAS URINARIAS

DO

Dr. Carlos Novaes Filho

ESPECIALISTA

Pratica do hospital Necker de Paris e das clinicas de Londres e Berlim

Consultorio montado com apparelhos modernos, permittindo vêr todo o canal da urethra e o interior da bexiga agir sobre as lesões desses orgãos.

Exame microscopico e tratamento dos corrimentos recentes e chronicos da urethra e suas consequencias: estreitamento, prostatite, orchite, cystite, pyelite e pyelonephrite.

CONSULTAS DE 1 A'S 5 DA TARDE

9, RUA GONÇALVES DIAS, 9 (1º andar)

RIO DE JANEIRO

GRANDE DEPOSITO

Das afamadas cervejas Antarctica de S. Paulo, Polonia e Vienna de Petropolis

AGUAS MINERAES NACIONAES E ESTRANGEIRAS

ENTREGA-SE A DOMICILIO

Rua do Cattete 244 TELEPHONE 3.962

Banco Español del Rio de la Plata

Estabelecido em 1886

Casa Matriz — Buenos Aires. — Reconquista 200

RIO DE JANEIRO — ALFANDEGA 2

Capital subscripto	$ m/l 100.000.000,00 ou	131.100:000$000
Capital realisado	$ m/l 79.978.330,00 ou	104.851:593$630
Fundo de reserva	$ m/l 31.713.702,73 ou	41.576:893$479
Premio a receber	s/o 300.000 acções que será incorporado ao	
Fundo de reserva	$ m/l 11.912.065,50 ou	15.516:717$370

Saques directos sobre qualquer parte do mundo. Recebe depositos; valores em custodia. Expede cartas de credito; realiza operações de desconto. Encarrega-se de administração de propriedades, cobrança de letras, etc., e de qualquer operação bancaria.

MORADIA

No bairro das Laranjeiras, numa das melhores ruas, vende-se uma magnifica casa situada em centro de terreno, em condições de receber grande familia.

O terreno onde está situado o predio tem mais ou menos 50 metros de frente e grandes fundos. Tem agua nascente, garage e possue todos os mensilios de uma invejavel residencia.

Informa-se na casa José Silva & C. — Rua da Quitanda, esquina da rua S. Pedro.

Terreno

Vende-se junto á rua Conde Bomfim, lindo terreno murado e prompto a edificar, medindo 10,80 de frente por 27,50 de fundos; trata-se na rua dos Ourives n. 13 moderno, com o sr. Pires.

Automoveis

Vendem-se dois excellentes autos, sendo um Delahaye, typo 32, 4 cylindros, 12-16 H. P., com taximetro, por 8:500$ e outro Vinot, 15-20 H. P., com taximetro, por 6:000$, ambos novos, com as respectivas licenças.

Acham-se na Usina Americana, rua Riachuelo n. 72.

BARATAS, RATAZANAS E RATOS

Destruição infallivel, com a PASTA PHOSPHORADA STEINER — Drogaria do Povo. — Rua S. José n. 61. Vidro 1$500.

Professor

Um de primeiras letras offerece-se para ensinar em alguma fazenda, prestando-se outros serviços tambem; cartas neste jornal para R. N.

A MEDICINA NATURAL

SALSEPAREILLE ROUGE KROMELINK

Unicos depositarios para o BRASIL — DU BOIS & C.

RUA DO HOSPICIO N. 83 RIO DE JANEIRO

FABRICA DE ESPELHOS

Para sala, moldura para quadros e galerias, espelhos de crystal e florentinos e jardineiras com espelhos

Officina de espelhação, dourador e gravação em vidros, fabricamos em grande escala espelhos, artigo barato para exportação. Vidros para espelho biseautés e lisos para moveis e quadros de todas as dimensões. Vidros para vitrines e vidraça por atacado e a varejo

14, RUA VISCONDE DO RIO BRANCO, 14

(Em frente á do Lavradio)

Fabrica — Rua do Senado 50 e 52

Telephone n. 505 Endereço telegraphico — BIZAUTE'

Manoel Ribeiro de Souza

RIO DE JANEIRO

TRIDIGESTIVO CRUZ

Remedio de valor real nas molestias do Estomago e Intestinos, dyspepsias, más digestões, enjôos, dores no estomago, tonteiras, arrotos, máo halito, prisão de ventre, etc., etc. Todas as casas devem ter para curar qualquer indisposição do estomago ou indigestão.

Rio: Livramento n. 72, pharmacia Cruz; Andradas n. 91 e Hospicio n. 9. Em S. Paulo: rua Direita n. 23. Em Juiz de Fóra: Drogaria Americana

VIDRO 3$500

INSTALLAÇÕES

completa para officinas de mecanico, serraria e garages, etc.

BORRACHA para caminhão, a unica que se póde concertar

Installações para padeiros

Amassadeiras, machinas para cortar a massa e limpar os saccos de farinha.

Installações completas para leiterias, da casa Hignette, de Paris.

Caminhões e automoveis

Vendas a boas condições; para informações e orçamentos.

Agente: J. ALBERT — Rua Uruguayana n. 68 - RIO

LOTERIAS DA CAPITAL FEDERAL

Companhia de Loterias Nacionaes do Brasil

Extracções publicas, sob a fiscalização do governo federal, ás 2 1/2 e aos sabbados ás 3 horas, á rua Visconde de Itaborahy 45

HOJE HOJE — 216—53 — **20:000$000** Por 1$600

Amanhã Amanhã — 215—51 — **16:000$000** Por 1$600

DEPOIS D'AMANHÃ

A's 3 horas da tarde

237—5

100:000$000

Por 8$000 em decimos

Sabbado, 17 de fevereiro ás 3 horas

Grande e extraordinaria Loteria Federal

238—1

200:000$000

Esta loteria é composta de 8000 bilhetes, divididos em inteiros a 41$, quintos a 8$ e quadragesimos a 2$, inclusive o sello de consumo, e será extrahida pelo systema de urnas e espheras.

Os bilhetes ou numeros encommendados entregam-se desde já, devendo, porém, ser retirados impreterivelmente até o dia 10 de fevereiro.

Os pedidos de bilhetes do interior devem ser acompanhados de mais 500 réis para o porte do Correio e dirigidos aos agentes geraes — NAZARETH & C., rua Nova do Ouvidor n. 14. — Caixa 817. — Teleg. LUSVEL.

MUTILADO

A Casa Colombo

SUA DIVISA: VENDER BARATO PARA VENDER MUITO

Secção de artigos para meninas

O MAIOR E MAIS COMPLETO SORTIMENTO DESSES ARTIGOS

PREÇOS DE ESTAÇÃO

Aventaes de côres bordados a começar de . . . . . . 1$8

Vestidos de linho de cor, liso, a começar de . . . . . 4$7

Vestidos a marinheira, de cretonne, a começar de . . . 6$5

Chapéos para meninas, ultima creação, a começar de. . 5$

Grande exposição de vestidos, aventaes, chapéos, manteaux, etc., etc.

Sortimento completo de enxovaes e outros artigos para recem-nascidos

Enviamos catalogos aos que nos mandarem os endereços

Lindos vestidos brancos lisos, a começar de. . . . . . 10$

Lindos vestidos de cretonne, a começar de . . . . . . 7$

Blusas brancas e de cores, para mocinhas, a . . . . . 2$

Lindas sombrinhas . . . . 6$

Tres ascensores e uma escada dão accesso a todos os departamentos

---

Collegio Diocezano S. José
Largo do Rio Comprido n. 4
RIO DE JANEIRO
Reabertura das aulas
Entrada dos internos a 5 de fevereiro
" " externos a 6 de fevereiro
Os exames de 2ª epocha, promoção e admissão, — Começarão a 12 de fevereiro

M. F.
Papoula

A NOTRE-DAME DE PARIS

Grande venda com o

Desconto geral de 25 o|o

sobre os preços marcados em todas as mercadorias

CUSTODIO MENDES & C.

ENDEREÇO TELEG. "CUSTOMENDE" RIO DE JANEIRO

Grande fabrica de bebidas hydro-alcolicas, Vinagre, Vinho. Cognacs e Licores

Recebedores de alcool e aguardente em grosso a consignação e de conta propria

Offerecem todas as vantagens aos senhores usineiros para negocios directos

58 e 60, Rua Camerino, 58 e 60
RIO DE JANEIRO

CALÇADOS FINOS
Sapatos de KANGURU', verniz, feitos á mão
Casa Cavalière
Rua Sete de Setembro, 48
Esquina da rua da Quitanda
18$

La Mode du Jour

Rua Gonçalves Dias 12
Especialidade em roupas feitas para senhoras: Vestidos para "toilette" e muitas outras novidades. Bem montado atelier de Costura para costumes e fantasia. Preços reduzidos
MME. TEDESCO.

Tira Manchas

O Electric Japonez tira qualquer mancha, de graxa, pixe, gordura e tinta de oleo, em todos os tecidos de sêda, lã e casemira, sem alterar as côres; vidro, 2$500. Casa Postal, Ouvidor 141, e Casa Bazin, avenida Central, 131 Louis Hermanny, Gonçalves Dias, 67, e Casa Crio, Ouvidor, 183.

Alugam-se fitas de todos fabricantes, preços vantajosos

CINEMA ODEON

Ultimas novidades de Gaumont, Cines e films de successo

Empresa Zambelli & Comp.

Unica concessionaria para todo o Brasil da apreciada fabrica Milano Films. Exclusividade de Cines e Gaumont

HOJE Ultimo dia deste soberbo programma **HOJE**

Films seleccionados e ineditos que offerecem o maior interesse. Assumptos leves e agradaveis

RAINHA DE BELLEZA Scenas da vida muito verdadeiras. Drama impressionante de Cines impeccavelmente desempenhado

RAPTO DA TIA URSULA Comedia graciosa e original cheio de fina verve editada pelo fabricante **Gaumont**

TRIPOLI INUNDADO Interessante film tirado do vivo

Cine-Brasil Assumptos nacionaes de maior monta que recommendamos ás exmas. familias

CORCUNDA DE CONTRABANDO VIVA COMEDIA DE GAUMONT

NAS MARGENS DO HOYOUX Bello film do natural

AMANHÃ programma novo do qual fará parte o importante film de Gaumont **"DIVIDA DE HONRA"**.

CINEMA THEATRO CHANTECLER
Rua Visconde do Rio Branco, 53 e 55
Empresa Julio Pragana & C.
Hoje 2 ESPECTACULOS A's 7 1|2 e ás 9 horas
...ª representações da apparatosa deslumbrante opera-magica em 4 actos e 7 quadros de S. Georges, musica de A. Grisar

Amores do diabo

N. B.—Tendo a Companhia de partir brevemente em tournée, terão logar nesta semana as ultimas representações da magica
Amores do Diabo.

T... ...pre... ...ES & C.
...panhia Christiano de Souza da qual fazem parte os artistas MARIA FALCÃO, LUCILIA PERES e FERREIRA DE SOUZA

HOJE - Quinta-feira, 25 - **HOJE**
3 SESSÕES 3
A's 7 1|2, 9 e 10.20
A PEDIDO
A emocionante peça em 4 actos

Vinte mil dollars

Amanhã — 1ª representação da peça em 2 actos **Delegado da 3ª secção** para estréa da actriz LUIZA DE OLIVEIRA
E a comedia em 1 acto, do distincto homem de letras Oscar Lopes

A confissão

CINEMA

AVENIDA

MATINÉE — HOJE — SOIRÉE

Deslumbrante programma novo com 1.500 metros de extensão

"O GENIO DO MAL"
Assombroso drama judiciario, da mais impressionante emoção, dividido em 2 actos e 600 metros. Notavel obra prima da grande fabrica Italiana
AQUILLA—Roma.

"SALVO DO NAUFRAGIO!"
Sentimental episodio maritimo
VITAGRAPH — N. York.

"A VIDA PELA DE SEU IRMÃO"
Emocionante drama militar
VITAGRAPH & Co.

"RIVALIDADE DISSIPADA"
Espirituosa comedia americana—VITAGRAPH & Co.

PALACE THEATRE
(SOUTH AMERICAN TOUR)
Temporada Café-Concerto
Hoje! Quinta-feira, 25 de Janeiro de 1912 Hoje!
A's 8 3|4 em ponto
Grande Festival Artistico
dos afamados e sympathicos duettistas
Duperrey de Chantloup
AMANHÃ—Sexta-feira, 26 de janeiro
7 SENSACIONAES ESTRÉAS 7
Duo Spalding - Dansarinos comicos com patins
Eclair'Hett - Chanteuse
Huguette de Kreuze - Cantora franceza
La Montellano - Cantora e dansarina hespanhola
The Vonleys - American Bar
Jette Derez - Cantora franceza
Jolanda - Cantora italiana
Successo!!! Exito!!
da maravilhosa TROUPE DE VARIEDADES!!!
PREÇOS E HORAS DO COSTUME
Bilhetes á venda na bilheteria do theatro, das 10 horas da manhã em deante

---

Theatro Recreio
Companhia do Theatro Apollo, de Lisboa
O "record" das enchentes
Successo extreordinario!
SABBADO AS 8 3|4
GENERO LIVRE
O «vaudeville» em tres actos, de enorme successo

A LUVA BRANCA

(GENERO LIVRE)

Previne-se as Exmas. familias que esta peça pertence ao genero livre.
Preços do costume

THEATRO RECREIO

Companhia do Theatro Apollo de Lisboa
HOJE — *25 de janeiro de 1912* — *HOJE*
Recita do actor E. RAPOSO e ponto REGO BARROS
Dedicado ao Gremio Republicano 15 de Novembro
Espectaculo honrado com a presença de S. Ex. o Exm. Sr. Marechal Hermes da Fonseca
GRANDIOSO E COLOSSAL PROGRAMMA
Ultima representação da querida revista em 2 actos de grande successo

PEÇO A PALAVRA

Primeiro acto da famosa revista

AGULHA EM PALHEIRO

Grande «certamen» de canções populares em que tomam parte: Delphina Victor, Alina Benevente, Carmen Ozorio, Luiz Paschoal, Alvaro Fonseca, Salles Ribeiro, Orestes Mattos e Alberto Ghira
Fados á guitarra! Modinhas ao violão
Piramidal torneio de maxixe
Disputado pelas sras.: Maria Granada, Julieta de Vasconcellos, Maria Amelia e Maria das Dores e pelos srs.: Guarany, Raul Soares, Pedro Cordeiro Dias e Durand.
Os premios para o torneio de maxixe foram gentilmente offerecidos pelos conhecidos estabelecimentos Parc Royal e Joalheria Oscar Machado e acham-se expostos nas «vitrines» dos mesmos á travessa de S. Francisco e Rua do Ouvidor.
O jury do torneio será composto por distinctos socios do valoroso CLUB DOS DEMOCRATICOS.
Aviso ao publico — O espectaculo começará ás 8 1|4. Os maxixes não poderão ser bizados.
AMANHÃ: Recita de JULIETA SILVA, dedicada ao Club dos Fenianos.

CINEMA PARIS

50 Praça Tiradentes 50 — Empresa Couto Pereira & C.

ULTIMO DIA DESTE
HOJE Surprehendente programma novo **HOJE**
O emocionante drama inspirado em factos da vida real moderna, com 1.100 metros de extensão, dividido em 3 partes, da conceituada fabrica dinamarqueza Nordisk-Film

AVENTURA DO TENENTE BREMER
(OU O VINGADO)

Inexcedivel execução por parte dos artistas do Theatro Real de Copenhague.
Estação thermal Magnifica comedia social, espirituosa satyra ás modernas especulações industriaes, de GAUMONT.
Margens e cachoeiras do Hamyoux (colorido). Deslumbrantes reproducções do natural, de incomparavel belleza.
Robinet, pae e filho Hilariante scena pelo impagavel Robinet.
Como extra na matinée:
Attribulações de D. Petronilha Chistosa comedia de GAUMONT.
Amanhã — Novo programma. Novidades — Amanhã

Circo Spinelli
Companhia Equestre Nacional da Capital Federal— Boulevard de S. Christovão— Director e proprietario, Affonso Spinelli
HOJE - Quinta-feira, 25 de Janeiro de 1912 - HOJE
Unico successo do dia!!!
Grande novidade da época!!!
Triumphal espectaculo no qual se fará representar na 2ª parte do programma, mais uma vez, a grandiosa, applaudida e popular opera comica

Viuva Alegre

Em tres actos e um quadro, de **Victor Leon** e **Léo Stein** musica de **Franz Lehar** accommodada á arena por **Benjamin de Oliveira**, e traduzida por **Henrique de Carvalho**.
Tomam parte na 1ª parte do programma os applaudidos
Egochaga e o tony Sanahuja
Amanhã - Descanço

EMPRESA: PASCHOAL SEGRETO
ESPECTACULOS POR SESSÕES
HOJE-Quinta feira, 25 de Janeiro de 1912-HOJE

No Pavilhão Internacional
Companhia popular do Theatro da rua dos Condes, de Lisboa
A's 8 e ás 10 horas da noite
Continuação do grandioso festival do meio centenario
51ª e 52ª representações da hilariante revista em dois actos

JA' TE PINTEI!

Novas piadas pelo **Zé Branduras**, que foi promovido a cabo! Vinte coristas senhoras — Grande successo da actriz Virginia Aço, na romanza da Viuva Alegre.
Musica de Luz Junior.
Mise-en-scene de Carlos Leal.
Scenarios e guarda-roupa riquissimos
Muzica! Flores! Feerica illuminação

No Cinema-Theatro S. José
Companhia nacional, de que faz parte a distincta actriz brasileira CINIRA POLONIO — Direcção scenica do actor Domingos Braga. Maestro director da orchestra José Nunes.
A mais completa victoria do theatro Popular
A's 7 ás 8 3|4 e as 10 1|2 da noite
7ª, 8ª e 9ª representações da engraçadissima opereta em 3 actos, adaptação de Guilhermino Braga, musica do maestro **José Nunes**

RUA DOS ARCOS 109

Toma parte toda a Companhia e o disciplinado corpo de ensemblistas.
Scenarios absolutamente novos. Espectaculos da mais rigorosa moralidade, começando sempre por um brillante programma de cinematographo. Ri! Ri! Ri! — Amanhã e todas as noites: **RUA DOS ARCOS 109.**

Preços do Cinema—Aviso—Continúa no **Museu Anatomico** á Praça Tiradentes n. 21, a exposição das figuras de cêra, cujo catalogo explicativo se encontra á entrada.

FILIAES:
Rua da Imperatriz 63, Recife. Rua dos Andradas 281, Porto Alegre. Onde alugam-se e vendem-se films e apparelhos cinematographicos, para o norte e Sul do Brasil.

CINEMATOGRAPHO PARISIENSE

Proprietario J. R. STAFFA
179 -- Avenida Central -- 179

ESCRIPTORIOS:
Avenida Central, 183 — Rio
Alugam-se e vendem-se films e apparelhos cinematographicos, Rue Grétry, 3 — Paris
Escriptorio de Representação

HOJE GRANDE SUCCESSO **HOJE**
ULTIMA EXHIBIÇÃO!
do formidavel drama de *NORDISK-FILM*

AVENTURA DO TENENTE BREMER

OU O VINGADO

1.200 metros divididos em 3 partes — A consternação da platéa é o seu melhor reclamo

2ª parte - **BLACKPOOL** - Rainha das Praias - Bello film que nos mostra o desfilar de seus palacios, suas vivendas pittorescas, suas vistas marinhas. Exhibição de seus jogos e passa tempo Bellissimas vistas do natural, que nos dão a sensação de uma viagem amena e confortavel.

3ª parte-**Cine Jornal Brasil**, primeiro numero
Como extra na matinée: **Robinet, pae e filho**, comica hilariante

Sexta-feira — Novo successo da NORDISK FILM. — **Na proxima semana** — Mais um monumental trabalho da grande artista tragica dinamarqueza ASTA NIELSEN, no film de grande espectaculo «**O PASSARO ESTRANHO**».

CINEMA-THEATRO RIO BRANCO

Empresa William & C. — AVENIDA GOMES FREIRE 13 a 21
Grande Companhia Nacional de Magicas, Revistas e Operetas. Director e ensaiador, actor **Brandão** (o popularissimo). Regente da orchestra maestro S. Dornellas

HOJE! Quitna-feira 25 de janeiro de 1912 **HOJE**!
GRANDE VICTORIA DESTA PEÇA!
3 GRANDES sessões com as 32ª 33ª e 34ª representações da burleta-revista em prologo, 3 actos, e 1 magnificente apotheose poema de JOÃO CLAUDIO

O CARNAVAL!

Lindas musicas de F. Baroni, Sophonias Dornellas, Adalberto de Carvalho, Luiz Moreira e Raul Martins.
Mise-én-scéne do actor **Brandão**
Fazem parte do elenco desta companhia a actriz **Albertina Ramirez** e o intelligente actor **FONSECA**.
Guarda-roupa de **F. Storino** — Adereços de **J. Costa**—Scenarios de **Jayme Silva** e **Deodoro de Abreu**. — Contra-regra **Domingos Guimarães**.
Os espectaculos terão começo ás 7 1|2, 8|50 e 10|20 — Brevemente, na peça a seguir, estréa do estimado actor OLYMPIO NOGUEIRA!
Grande successo desta peça!...
Os bilhetes á venda na bilheteria, das 11 horas em diante. **Preços**: Cadeiras numeradas 1$500; ditas de 1ª classe, 1$000; ditas de 2ª classe, 500 réis.
A seguir OS MILHÕES DA INGLEZA — De Alpinio Niagar...

MUTILADO